www.e-Vsudybyl.cz

všudybyl

čtvrté vydání 2019

V regionu Bad Radkersburg v oblasti Thermen- & Vulkanland ve Štýrsku pocítíte lehkost léta a nakažlivou radost ze života.

Více na stranách 32 až 33.

časopis na podporu obchodu a cestovního ruchu

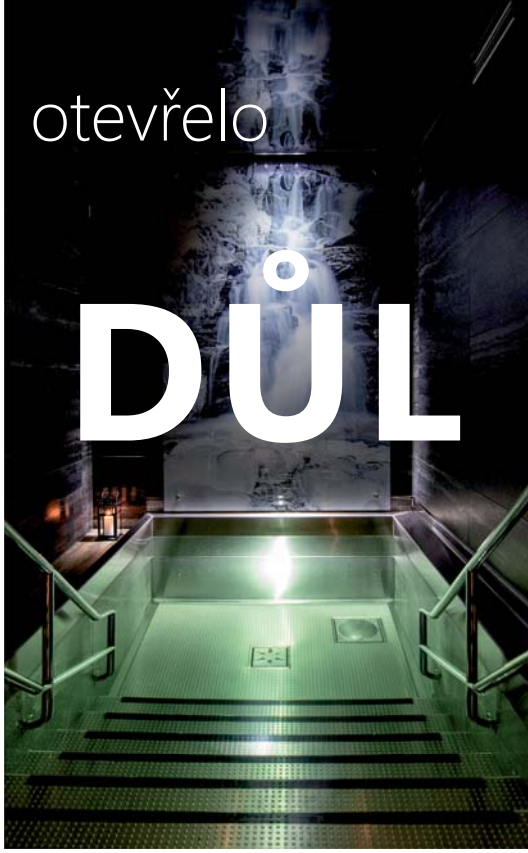

Lázeňské centrum Agricola otevřelo

nový SAUNOVÝ DŮL

SAUNOVÝ DŮL AGRICOLA | JÁCHYMOV 2019

AQUA CENTRUM AGRICOLA

Lázeňské centrum Agricola otevřelo nový Saunový důl v duchu krušnohorské tématiky. Důlní šachtou projdete k finské sauně, aroma parním saunám, bylinkové sauně a infrasauně. Zchladit se můžete v ochlazovacím bazénu nebo zážitkové sprše. Příjemně relaxovat lze ve whirlpoolu s velkoplošnou TV či v odpočívárnách s krbem a vyhřívanými lavicemi. Venkovní ochlazovny na střešních terasách nabízí jedinečný výhled, ale i kneippování na Bosé stezce tvořené příjemnými materiály z Krušnohoří. Saunování je trendy, nechte se jím unést právě v Saunovém dole Agricola!

www.aquajachymov.cz | www.laznejachymov.cz

Astoria - hotelový komplex několika historických budov otevřel novou vzdušnou a prostornou restauraci. Svým architektonickým počinem nabízí hostům neotřelý výhled na život v srdci lázní i pohled do přírodní scenérie s vodopádem a jezírkem. Příjemné rautové stravování nadchne svou gastronomií každého milovníka jídla. Komfort a moderní vybavení si hosté užijí v nově přistavených pokojích s balkóny situovaných k vodopádu. Nový design a vybavení hostům nabídne 29 zrekonstruovaných pokojů. Vyzkoušejte ubytování v centru lázeňské čtvrti, kde si užijete služby hotelu. Léčebné a wellness procedury jsou podávány v Lázeňském centru Agricola, které se nachází v těsné blízkosti hotelu. Neváhejte a přijeďte si užít svůj pobyt právě do Astorie!

ASTORIA

Hory pohody

Žijte přítomností,
alespoň na dovolené u nás :-)

OBJEVTE SVŮJ HORIZONT...

baby friendly certificate

HOTEL HORIZONT
PEC POD SNĚŽKOU

+420 499 861 111
www.hotelhorizont.cz

Czech Specials

Váš gastronomický rádce při cestách po Česku

— Czech Specials je certifikační značkou, která potvrzuje, že právě v takto certifikovaném podniku Vám připraví tradiční české pokrmy v odpovídající kvalitě.

— Czech Specials je spolehlivým průvodcem po dobrých restauracích nabízejících poctivou českou kuchyni.

Přijďte si pochutnat do restaurací označených logem Czech Specials a užijte si poctivě připravené pokrmy naší národní kuchyně.

Inspiraci naleznete na stránkách **www.czechspecials.cz.**
Těšíme se na Vás!

CzechTourism

ASOCIACE HOTELŮ A RESTAURACÍ ČESKÉ REPUBLIKY

THE CZECH ASSOCIATION® OF HOTELS AND RESTAURANTS

ASOCIACE KUCHAŘŮ A CUKRÁŘŮ ČESKÉ REPUBLIKY

WORLD ASSOCIATION OF CHEFS SOCIETIES

Šalomoun pak obrátiv se k raddám domnělé té královny, zodjímal i jim larvy a řekl: „Vidím, že na místě Spravedlnosti Nespravedlnost panuje a na místě Svattosti Ohavnost. Bedlivost váše jest Podhlidavost, Opatrnost váše Chytrost, Přívětivost váše Pochlebenství, Pravda váše Tvárnost jen, Horlivost váše Vzteklost, Udatnost váše Opovážlivost, Milost váše Bůjnost, Pracovitost váše Otrocství, Důvtipnost váše Domnínka, Nábožnost váše Pokrytství etc. Vy-liž na místě Boha Všemohoucího svět říditi máte? Přivedeť Bůh na soud všeliký skutek a každou věc tajnou, buďto dobrou nebo zlou. Já pak půjdu a hlásati všemu světu budu, aby se svoditi a mámiti nedali.“

Jan Amos Komenský,
Labyrint světa a ráj srdce, l. P. 1623

Vidím, že na místě Spravedlnosti Nespravedlnost panuje

Přírodní léčivé zdroje přispívají k prosperitě země. Léčebné lázeňství je o odstranění příčin nemoci, a ne o potlačování jejích průvodních projevů. Avšak současná společnost pramálo respektuje, že lidský organismus je součástí přírody. Místo toho podléhá masivní propagandě těch, kdo vydělávají na tom, když je někdo nemocný. Jak ilustrují skandinávské státy, souznění s přírodou vede ke zdravé výkonné populaci a k vysoké konkurenceschopnosti země. Na území Česka se nachází nespočet přírodních léčivých zdrojů včetně klimatických oblastí, jejichž uzdravující působení je prokázáno vědecky i stovkami let praxe. Navíc jen zlomek z peněz inkasovaných v léčebných lázních České republiky putuje mimo její hranice. Ve velké míře zůstávají v Česku a podílejí se na životní úrovni každého jednoho obyvatele. Avšak darmo u nás připomínat, že člověk léčí a příroda uzdravuje, že ruku v ruce s ostatními obory medicíny je také třeba rozvíjet balneologii. Pravidla určuje byznys přisátý na české zdravotnictví, který přírodní léčivé zdroje, natož zdravé lidi nepotřebuje. A tak je zdravotní prevence v Česku už desítky let cíleně bojkotována, protože v případě předcházení nemocem by šlo na léčbu a na řešení důsledků nemocí a nezdravého životního způsobu od spotřebitelů a z veřejných rozpočtů o mnoho miliard korun méně.

Matouš Kainc

všudybyl

Registrace: MK ČR E 10797
Vychází v nákladu 11 000 ks.
Vydavatel: PhDr. Jaromír Kainc, MBA
Redakce: Uhříněveská 2116/18, 100 00 Praha 10
tel.: +420 603 177 536
e-mail: jaromir.kainc@e-vsudybyl.cz
Zástupce šéfredaktora: Matouš Kainc, tel.: +420 731 791 942, e-mail: matous.kainc@e-vsudybyl.cz
Grafická úprava a sazba: Layout s.r.o., Botanická 24, 602 00 Brno, tel.: +420 603 871 550, e-mail: layout@atelierlayout.cz
Tisk: TISKÁRNA MATULA

Za obsah inzerátů, PR článků a autorská práva k nim zodpovídají jejich zadavatelé.

Obsah

6 Čtyřicetileté Lázně Hodonín
8 Užívat si Františkových Lázní
10 113. sezona v novém
11 Navýšení na rok 2020
12 Public Service Star
13 Programy Lázní Bělohrad
14 Institut lázeňství a balneologie
17 Lázně Slatinice ekologicky
18 ROYAL Mariánské Lázně
20 Zahájení lázeňské sezony
22 Lázně, kde příroda léčí
23 Výzkumný ústav balneologický
23 GEOMED 2019
24 Hybridní květinové dekorace
24 Party Ligy pro cestovní ruch
26 Úžasný rehabilitační tým
28 Unikátní léčivé prostředí
29 Léčebné lázně v areálu UNESCO
30 Thermalpark Dunajská Streda
32 Region a termální lázně
34 Na čtyři miliardy korun
36 Travelcon a Travelfest
38 9 tipů na výlet
39 Starobrno Ignis Brunensis
40 Nákupní a zábavní centrum
42 Slavnosti Smíchova
42 Vinařské centrum ANNOVINO
43 O nejlepší menzu 2019
44 Novoměstský pivovar v Praze
44 Lázeňství – právní úprava
45 Rodinná dovolená v Debrecínu

Čtyřicetileté Lázně Hodonín

uzdravují 15 milionů let starou vodou

Denní lázně Bliss Day Spa

Wellness zóna – relaxační bazén, dvě vířivky, jodová gradovna, parní koupel, lokální hibernace (ledová studna), Kneippova léčba – masáže chodidel, koupel horkým vzduchem, solná parní lázeň, sprchy (ochlazovací, jodové, masážní); chladová terapie – kryokomora; terapie přístrojem Bemer; světelná a laserová terapie; léčebné fitcentrum; zážitková sauna pro dvě až čtyři osoby; pečující rituály z Fidži.

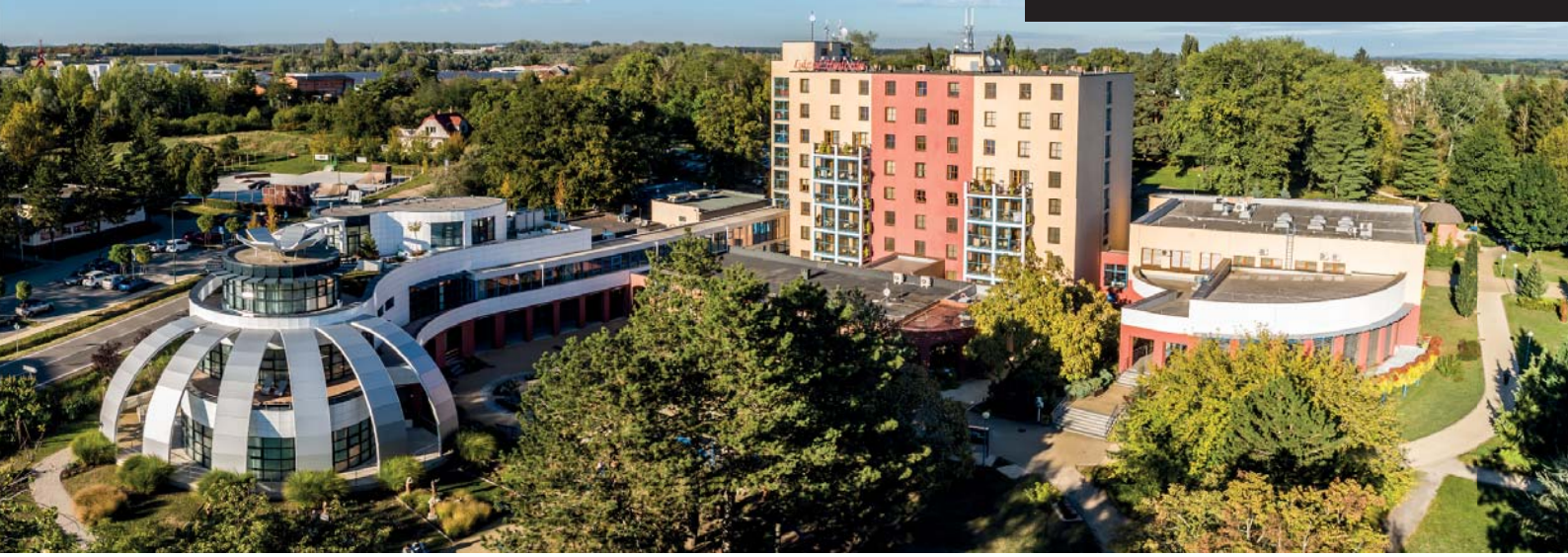

S jednatelem Lázní Hodonín, s. r. o., Ing. Milanem Sýkorou jsme naše povídání začali ohlédnutím za rokem 2018.

Pane řediteli, loňský rok byl pro Lázně Hodonín opět historicky nejlepší.

Je to tak. Neovlivnila to ani skutečnost, že první dva měsíce roku 2018 byly provozovány pod hlavičkou příspěvkové organizace a zbývajících deset pod obchodní značkou Lázně Hodonín, s. r. o. V kumulaci jsme dosáhli nejlepších hospodářských výsledků. Z pohledu léčebného lázeňství tedy úspěšný rok. Ubytovací kapacitu máme dlouhodobě naplněnu. Cestou jejího dalšího rozšiřování jsme se ale nevydali. Dali jsme se na zvyšování standardu ve všech pěti základních složkách léčebného lázeňství: v léčení (které tradičně zaměřujeme na léčebnou lázeňskou rehabilitaci), v ubytování, stravování, v nabídce kulturního vyžití a ve správě přírodního léčivého zdroje, což je u nás hodně zajímavá záležitost. Terciérní jodobromovou solanku totiž těžíme vrty z hloubky dvou kilometrů, což je Evropské unii unikum. A protože voda třetihorního moře není dotoková, není náš přírodní léčivý zdroj obnovitelný. Proto hledáme nové oblasti s jodobromovou solankou, která bude splňovat léčebné podmínky.

Ing. Milan Sýkora

Letos je 40. výročí založení vašich lázní.

Dlouho jsme bývali nejmladšími lázněmi v republice. Dnes jsou nejmladšími Lázně Lednice. Přestože se čtyřicet let může jevit krátkou historií, počátky léčebného lázeňství v Hodoníně – využití hodonínské jodobromové vody z terciéru – jsou spojeny s koncem druhé světové války. S tehdejším nedostatkem medikamentů, zejména antibiotik. Úrazy a záněty se tu úspěšně léčily naší jodobromovou solankou. Mimochodem, je stará 15 milionů let. Na základě těchto výsledků bylo do Hodonína umístěno detašované pracoviště Výzkumného ústavu balneologického, Mariánské Lázně. Deset let se v Hodoníně zkoumaly účinky jodobromové vody na rozmanité indikace. Díky těmto klinickým studiím dnes mají Lázně Hodonín a další moravské a slezské léčebné lázně aplikující jodobromovou solanku široké portfolio indikací. V prvopočátku byly hodonínské lázně přičleněny ke státnímu podniku Lázně Luhačovice. V roce 1992, když začala privatizace, dostalo hodonínskou léčebnu bezúplatně město Hodonín. V roce 2001 zde byl otevřen první balneoprovoz spojený s ubytovací a stravovací částí lázní. Do té doby jsme pacienty balneologicky léčili v hodonínské nemocnici, v pavilonu jodových vod. Po pěti letech, vzhledem k vynikajícím léčebným výsledkům a poptávce zdravotních pojišťoven, jsme otevřeli lázeňský dům Eva a nově vzniklé lázně v Lednici. V té době ale už opět nad schopnostmi přírody uzdravovat vítězila tržně orientovaná lobby. Jejím cílem bylo a je paralyzovat balneologii a úspěchy českého léčebného lázeňství vůbec. Zkrátka, prodat na českém území co nejdráž co

nejvíc syntetických léčiv a dalších výrobků a vykazovat zdravotním pojišťovnám co nejvíc jimi hrazených výkonů. Vypadalo to, že s dalšími 180 lůžky vstupujeme na takovýmito pogromy okleštěný a již rozebraný trh léčebného lázeňství. Navzdory těmto nepříznivým okolnostem jsme ale úspěšně rozjeli jak novou hodonínskou část lázní, tak Lázně Lednice. I proto se v loňském roce mohly Lázně Lednice osamostatnit. Stala se z nich obchodní firma Lázně Lednice, s. r. o., jejímž stoprocentním vlastníkem je obec Lednice.

Po této transformaci jsme jako obchodní firma získali Hodonínské lázně a tím, že jsme ztratili Lednici, nám k tomu náš stoprocentní vlastník, město Hodonín, přidal městské hodonínské letní koupaliště a krytý plavecký bazén. V současné době provádíme čerpací zkoušku v areálu krytého plaveckého bazénu a letního koupaliště, kde jsou už od dob Moravských naftových dolů hlubinné vrty v nivách řeky Moravy. Je v nich velké množství využitelné vody. Je to jeden z přesahů, díky němuž bychom mohli ekonomicky řešit náklady na vodu a stočné.

procent wellness zařízením. Ročně jimi projde na dvaačtyřicet tisíc lidí.

Pane jednateli, kam spěje české léčebné lázeňství?

To bych také rád věděl, zda ti nesmírně vlivní novodobí „poručíme větru dešti“

zvítězí nad přírodou, nebo zda jejich jistě užitečný, avšak příliš rozpínavý byznys, jehož cílem je léčit, nechá přírodě prostor uzdravovat. Se Sdružením lázeňských míst jsme letos absolvovali studijní cestu po českých a moravských lázních. Projeli jsme jedenáct lázeňských míst. A protože mám porovnání s minulou studijní cestou, kdy jsme navštěvovali lázně po Evropě, musím říct, že české léčebné lázně jsou vysoce konkurenční. Jsou v dobré kondici, krásné a svými léčebnými výsledky výjimečné. Avšak protože léčebné lázně v tak velké míře, a jako hlavní léčebný zdroj, nenakupují farmaka (a příroda, která v lázních uzdravuje, tím decimuje zdrojový trh chronických a dalších pacientů-spotřebitelů), mohou být těm, kterým jde o jejich

Dali jsme se na zvyšování standardu ve všech pěti základních složkách léčebného lázeňství: v léčení, ubytování, stravování, kulturní nabídce a ve správě přírodního léčivého zdroje.

Některé ze zdravotních pojišťoven svým pojištěncům hradí vstupy do plaveckých bazénů jako součást zdravotní prevence, jejíž systém se byznysu se zdravím podařilo v Česku zlikvidovat. Kromě sektoru pro dlouhodobější léčebné lázeňské pobyty provozujete i ambulantní denní lázně...

Provozovatelé vědí, že provozovat wellness zařízení zpravidla není ekonomicky až tak zajímavé. Zajímavé je ale z toho pohledu, že v segmentu lázeňství nastávají poklesy příjezdu pacientů. Zejména pojištěnců zdravotních pojišťoven. Jejich úbytek lze kompenzovat lázeňskými hosty samoplátci. Ti do léčebných lázní, včetně našich, jezdí v čím dál hojnější míře. Avšak pro tyto musíte mít další stabilizační pilíře. A jedním z nich, klíčovým, jsou denní lázně. Proto jsou ty naše ze sedmdesáti

zisky, solí v očích. My, účastníci studijní cesty, jsme se shodli, že v rámci Evropy jsou lázně České republiky ve skupině top. Balneologie v Česku je, vzdor opačným snahám, svými výsledky úspěšným medicínským oborem. Prokazuje léčivost přírodních zdrojů, které nejen že léčí, ale hlavně uzdravují. Vrací pacienty do stavu, ve kterém se jejich organismus nacházel, než onemocněli. A těm chronickým? Těm umožňuje odbourávat farmaka proti bolesti a žít žitelnější život.

>>> **www.laznehodonin.cz**

40 let Lázní Hodonín

Užívat si genia loci
Františkových Lázní

Generálního ředitele společnosti Lázně Františkovy Lázně, a. s., a předsedy Krajské hospodářské komory Karlovarského kraje Ing. Josefa Ciglanského jsem se zeptal, jaký byl pro jejich firmy rok 2018 a jak je to se vstupem západočeských lázní do UNESCO.

Ing. Josef Ciglanský

Vstup do United Nations Educational, Scientific and Cultural Organization, to je téma, o kterém se v západočeském trojúhelníku hovoří už několik let. Zdá se, že je to na dobré cestě a že projekt Great spas of Europe (Slavné lázně Evropy) jedenácti měst sedmi evropských zemí povede v červnu příštího roku v rámci mezinárodní sériové nominace k zápisu Františkových Lázní, Mariánských Lázní a Karlových Varů na seznam světového kulturního a přírodního dědictví UNESCO. V současné době je orgánům UNESCO odevzdána požadovaná dokumentace a jeho inspektoři navštěvují jednotlivá lázeňská sídla.

Co se týče roku 2018, pro nás byl úspěšný. Měli jsme hodně hostů, ve struktuře 60 procent tuzemská klientela, 40 procent zahraniční. Pokračujeme v upgradu – zkvalitňování ubytovacích a stravovacích služeb i léčebné lázeňské péče. Hosté to oceňují, a tak jsme oproti roku 2017 dosáhli i lepší průměrné ceny za lůžkoden.

Těžíte z faktu, že příroda uzdravuje.

Byť se ostatní medicínské obory také zdokonalují, což se odráží v úspěšnosti léčby poskytované nemocnicemi, ambulantními a klinickými pracovišti, v sepětí s nimi se zdokonaluje rovněž medicínský obor balneologie a servis léčebného lázeňství vůbec. Naší tradiční indikací zůstává gynekologická léčba, jíž jsou Františkovy Lázně pověstné. V tomto kontextu si dovolím úsměvné vybočení. Když do našeho regionu při nedávné návštěvě Karlovarského kraje zavítal prezident České republiky, v nadsázce podotkl, že nejúspěšnější éra lázeňské léčby neplodnosti ve Františkových Lázních byla v dobách, kdy tu byl posádkou pluk dragounů. No, já tu dobu nepamatuji *(smích)*. Dalšími indikacemi, které máme, jsou: léčba srdce a oběhového ústrojí; pohybového ústrojí; a následná onkologická péče. Ta má u onkologů velmi dobré jméno. Specializujeme se tu na stavy po ablaci prsu včetně edukace rekonvalescentek, jak se starat o své tělo a zejména o jeho lymfatickou soustavu.

Velkým magnetem, krom účinné léčebné lázeňské péče a genia loci Františkových Lázní, je vaše Aquaforum.

Jeho provoz jsme zahájili v roce 2005. Dnes se bere jako samozřejmá součást františkolázeňského života. Ne každý ale ví, že to byla soukromá investice naší společnosti. Bez dotací a v tehdejší době i bez podpory ze strany města. Dneska je to jedno z lákadel, díky kterému do Františkových Lázní a regionu vůbec přijíždí řada hostů a turistů.

S jakými novinkami vstupuje vaše akciová společnost do letošní hlavní lázeňské sezony?

Co se týče novinek, během zimní odstávky jsme například nově vybavili pokoje v lázeňském hotelu Tři růže. Náročnou klientelu novinkami přivítá i nejproslulejší z františkolázeňských hotelů, náš butikový hotel Tři lilie, byť není jednoduché v lázeňském městě, kam se jezdí hlavně za komplexní

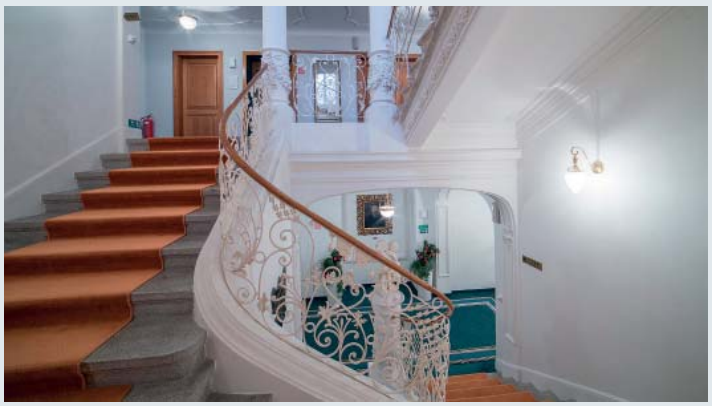

lázeňskou péčí, provozovat čistě ubytovací zařízení.

Je, nebo není? To už byla otázka na jeho ředitele a prezidenta VIP Clubu Františkovy Lázně Milana Průchu.

Boutique & spa hotel Tři lilie (1795) je nejstarším hotelem ve Františkových Lázních. Jsme tu pro všechny, snad vyjma těch lázeňských hostů, kteří potřebují léčebnou péči pod jednou střechou. Nicméně na léčebné pobyty je ve Františkových Lázních zaměřeno 95% ubytovací kapacity. My tu jsme hlavně pro individuální klientelu. Pro rodinné akce, svatby či narozeniny. Tři lilie ráda využívá i korporátní klientela pro wellness, golfové a incentivní pobyty či konference. Nedávno tu například proběhly konference hejtmanů České republiky a konference německé ambasády.

Milan Průcha

Pane Průcho, jste velvyslancem Confrérie du Sabre d'Or – Bratrstva zlaté šavle – pro Českou republiku a držitelem řady rekordů v rychlostínání lahví šavlí. Daří se vám toto umění spojovat s hotelem?

Daří, a vynikajícím způsobem. Tři lilie před pětadvaceti lety rekonstruoval francouzský architekt Jean-Paul Meyer. Má láska k Francii se propojuje i v tom, že se hotelu snažím dávat francouzský styl. Pokud to slavnostní příležitost dovolí, provádí se tu mystická rytířská ceremonie Sabrage du Champagne. Zakomponovali jsme ji do několika pobytových programů, a tak jsem sabráží vítal například hejtmany nebo je součástí svatebních hostin. Programový balíček, při němž je hostům servírováno šampaňské, evokuje kouzlo historie. Je to jeden z našich top pobytů roku 2018 a věřím, že poptávka po něm bude letos ještě větší. Jako český velvyslanec rytířů Confrérie du Sabre d'Or se účastním řady akcí doma i v zahraničí, na nichž potkávám zajímavé lidi. Svoji šavli jsem tak mohl půjčit Václavu Havlovi, Karlu Gottovi a dalším osobnostem a při té příležitosti je pozvat do našeho hotelu Tři lilie. Tato ceremonie tak nezřídka bývá startem zájmu našich budoucích hostů zažít Sabrage du Champagne ve Františkových Lázních.

K pobytům ve Františkových Lázních je láká i atraktivní okolí.

Jak jsem zmínil, nejsme lázeňský léčebný dům. Hosté, kteří u nás bydlí, si s sebou nezřídka přivezou kola nebo si je tu půjčují. Pokud někdo přijede s malým pejskem, zpravidla řekneme ano, protože to není takový problém jako v léčebném zařízení. Je to na domluvě. Je-li skupina větší – třiceti čtyřiceti osob –, může si pronajmout výhradně jen pro sebe celý hotel. Například na svatby, konference či firemní akce. Jsme hotelem, který je vyhledáván golfovou klientelou, neboť se nacházíme uprostřed exkluzivních golfových hřišť a spolupracujeme s nimi. Hostům samozřejmě necháváme svobodu, aby si zvolili to, co je baví. Někdo preferuje golf, někdo wellness zónu hotelu Tři lilie a relaxaci. Někdo vyjížďky na kole, jiný navštěvuje přírodní a historické unikáty našeho regionu, jako jsou například národní přírodní rezervace Soos či Chebské krovy, nebo se jede podívat na wagnerovské Hudební slavnosti do Bayreuthu (Bayreuther Festspiele, Richard-Wagner-Festspiele).

Letos jste znovuotevřeli provoz kavárny Café Tři lilie s terasou na promenádě.

A přidali k ní hotelový bar. Poskytli jsme tak hostům možnost užívat si genia loci Františkových Lázní do pozdních nočních hodin. A to i co se nápojů týče. Nejen šampaňského, ale i speciálních koktejlů a vynikajícího vína Zámeckého vinařství Johann W, Třebívlice, a během dne i dalších specialit, jako jsou vídeňská káva, dort Sacher, vaječný likér atd. Jako v dobách monarchie: stříbrné konvičky, historický porcelán... Další z jedinečností našeho hotelu je atrium s historickými sgrafity a zahradní atriovou galerií. V létě se zde konají komorní hudební produkce.

Diskrétnost je devízou hotelu. Nicméně, můžete zmínit některé z vašich význačných hostů? Nedávno, 12. dubna, si vzdělaný svět připomněl jeden z mezníků lidstva, 57. výročí prvního letu člověka do vesmíru. Byl u vás Gagarin?

Byl, i když ne tento slavný kosmonaut, ale kníže Gagarin. A mnoho dalších knížat, hrabat, arcivévodů, korunních princů a princezen. Mezi nimi i kníže Metternich a Johann Wolfgang Goethe. Proto máme v nabídce vína Johann W pěstovaná na území někdejšího třebívlického panství, jehož majitelka Ulrike von Levetzow byla přítelkyní a poslední láskou Johanna Wolfganga Goetha, a sekt Henkell Fürst von Metternich trocken. Velmi rádi k nám jezdívali Václav Havel, Vítězslav Nezval a řada dalších světových osobností. Ty nejposlednější odcestovaly dnes ráno a další přijedou odpoledne.

Náročnou klientelu novinkami přivítá nejproslulejší z františkolázeňských hotelů, butikový hotel Tři lilie.

>>> **www.frantiskovylazne.cz**
>>> **www.trililie.cz**

Jáchymovské lázně
přivítaly 113. lázeňskou sezonu v novém

Léčebné lázně Jáchymov otevřely 25. května již 113. lázeňskou sezonu v Jáchymově, a to ve velkém stylu. Přestože je lázeňský rok 2019 relativně v počátcích, lázně úspěšně zrealizovaly již řadu ze svých plánovaných projektů v hodnotě bezmála 94 milionů korun. Jako první v pořadí byla dokončena rekonstrukce hotelu Běhounek ***Superior. Na své si v něm přijdou všechny skupiny hostů – lázeňští pacienti, ale i návštěvníci, kteří si přijeli užít wellness pobyt, či sportovci hledající příznivější ceny za služby. Jedná se bezpochyby o luxusní hotel, ve kterém během šesti týdnů došlo k realizaci nového vybavení 120 pokojů. Modernizací prošla hotelová kuchyně, zrekonstruovány byly výtahy v budově a vyměněny byly i podlahové krytiny ve společných prostorách. Největší změnou v celém propojeném komplexu prošla dependance Jitřenka – objekt s pokoji bez sociálního zázemí. Nová okna, výmalby, televize na pokojích a více sociálního zařízení na patrech zatraktivnily tuto cenově nejdostupnější variantu ubytování. Do Běhounka tak zavál zcela nový a svěží vítr, který ocení nejeden host.

Nejviditelnějším novým příspěvkem v srdci lázní je přístavba k hotelu Astoria. Od května disponuje novou restaurací včetně kuchyně a sluneční terasy, vybízející k odpočinku a posezení. Při každodenním stravování se hostům nabízí uvnitř jídelny krásný a vzdušný prostor, otevřený svými prosklenými stěnami na obě strany – jak do ruchu lázeňského života, tak směrem k vodopádu s jezírkem, o které lázně ani kolemjdoucí osoby nijak neochudily. Tuto krásnou scenérii i jedinečné prostory si může nyní užít každý host zde ubytovaný. Restaurace spolu s novým vybavením a designem v 29 pokojích s 56 lůžky, vybudování nových koupelen a útulných balkonů znatelně zvýšily atraktivitu a komfort celého komplexu budov hotelu Astoria.

Lázeňské centrum Agricola nese image zdravého životního stylu, a přesto z něj stále dýchá historie. V letošním roce byla dokončena rekonstrukce jeho kavárny nesoucí název Café Vital Agricola. Došlo k navýšení kapacity míst a modernizaci interiéru i gastro vybavení barového zázemí. Každý návštěvník si zde najde své místo. Rodiny s dětmi, páry i jednotlivci, kteří chtějí u barového pultu situovaného u okna dobít své mobily, pracovat s notebookem či chvíli pozorovat zeleň lázeňského parku. Nová image kavárny cílí i s její pravidelně se obměňující nabídkou čerstvých detoxikačních a fresh nápojů na zdravý životní styl. Služby Lázeňského centra Agricola čerpají nejen léčící se hosté, ale i návštěvníci z blízkého a dalekého okolí. Nejen pro tyto všechny otevřela budova zcela novou expozici o historii města Jáchymova a prvních radonových lázní světa. Toto vše a mnohem více přispívá k příjemným chvílím stráveným zde, v historicky vůbec první lázeňské budově v Jáchymově.

Lázeňské centrum Agricola představilo tolik očekávaný Saunový důl. Tímto konstatováním jsem začal krátký rozhovor s paní Ditou Poledníčkovou, projektovou manažerkou Lázeňského centra Agricola.

Paní Poledníčková, proč Saunový důl?

Projekt nesl od svého počátku název Saunový svět. Nápad koncipovat ho v duchu krušnohorské důlní tematiky a zdejší rozmanité přírody vzešel od pracovního týmu lázní, který se na realizaci intenzivně podílel. Naše vize a myšlenky přenesl architekt do projektu, který se připravoval téměř dva roky, ačkoli samotná realizace trvala půl roku a obsáhla částku 25 mil. Kč. Architektovi jsme v zadání připravili často nemalou stavební lahůdku. Přesto se dá s nadsázkou říci, že máme v lázních druhý důl. Vznikla kompozice saun i interiér připomínající důlní šachtu. Generální ředitel lázní MUDr. Eduard Bláha v den otevření představil veřejnosti i médiím Saunový svět jako Saunový důl, a tak se narodila značka Saunový důl Agricola. Vzdáváme jím pomyslný hold horníkům i dolu Svornost – nejstaršímu funkčnímu dolu v Evropě, který lázně vlastní. Byl nám v mnohém předlohou a každodenní náročná a svědomitá práce horníků rovněž. Pro návštěvníky je zde připravena finská sauna s topidlem důlního vozíku, dvě parní sauny, bylinková sauna, whirlpool s televizí s relaxačním programem, odpočívárna s vyhřívanými lavicemi, závěsnými lehátky i krbem, ochlazovací bazén s motivem Kýšovického vodopádu – rarity Krušných hor. Hosté mohou vyjít ven na malou bylinkovou terasu či pokračovat na střešní terasy určené k odpočinku nebo zkusit tzv. suché kneippování po Bosé stezce, tvořené přírodními materiály z Krušnohoří. Nad celým saunovým světem bdí svatá Barbora – patronka horníků. Zveme všechny nasát atmosféru dolu i přivonět ke zdejším bylinám. Přijďte se podívat, jak se nám povedlo zhmotnit naše sny a vize.

>>> **www.laznejachymov.cz**

LÉČEBNÉ LÁZNĚ JÁCHYMOV

Navýšení na rok 2020 o čtyři procenta

Rozhovor s prezidentem Svazu léčebných lázní České republiky MUDr. Eduardem Bláhou jsem začal konstatováním:
Pane doktore, opět jste byl zvolen do čela Svazu léčebných lázní České republiky. V průběhu minulého (dvouletého) volebního období se svazu podařilo dosáhnout řady úspěšných kroků. Například vyjednat cenové dohody.

Ano, v minulém volebním období jsme dokázali prosadit navýšení úhrad. Jeden rok u dětí, další rok u dospělých pacientů. Teď už máme uzavřenu dohodu celého toho balíku na rok 2020 navýšeného o čtyři procenta. Další velký úspěch je to, že jsme po obrovských právních bitvách do autorského zákona prosadili limitaci, a dokonce jsme s oběma správci dohodli hromadné licenční smlouvy tak jako Asociace hotelů a restaurací ČR. Pro roky 2019 a 2020 jsme byli dokonce rychlejší než ona. Nyní máme nové smlouvy a ty staré narovnané.

MUDr. Eduard Bláha

Vedle toho, co hodnotíme jako pozitivní, se promítá jedno velké negativum. Nemáme „krytá záda“ výzkumem, aby náš obor neustrnul, šel dlouhodobě systematicky rozvíjet a držel krok s ostatními medicínskými obory. Že vědecká podpora balneologické výzkumné a vědecké činnosti pokulhává, je odrazem doby, která v období raného kapitalismu upřednostnila okamžitý zisk před udržitelností. Pokud však medicínský obor usne, jako se to stalo svého času světově špičkové české balneologii, probudit ho nějaký čas potrvá. Státní podpora výzkumu tohoto oboru medicíny skončila, když „stát“ za příslovečných „třicet stříbrných“ v roce 1993 zrušil světově proslulý Výzkumný ústav balneologický, Mariánské Lázně. Teď, už se několik let pokoušíme (grantovou politikou, oslovováním konkrétních osob) balneologickou vědeckou výzkumnou činnost obnovit. Bilance za několik posledních let je ale neuspokojivá. Nyní se trochu začíná blýskat na lepší časy v tom, že si to některé instituce, jako například Karlovarský kraj, začínají uvědomovat. Karlovarský kraj pochopil, že pokud má zůstat Mekkou světového léčebného lázeňství, musí je podporovat i jinak než tím, že nechá opravit kolonády a další objekty. Že musí podpořit i balneologický výzkum a inovace. Zakládá tak výzkumný ústav. Je to úplně na začátku a bude se potýkat s obdobnými problémy jako my: najít pro věc fundované a zapálené lidi. Ale už to, že se rozhodl a uvolnil na to na několik let dopředu zajímavé finanční částky, svědčí o tom, že to myslí vážně. Svaz léčebných lázní ČR bude dělat všechno pro to, aby mu v tom pomohl.

Pro léčebné lázně v souvislosti s nedostatkem personálu přichází další těžká sezona.

Ano, sice roste poptávka po léčebných lázeňských pobytech od pojištěnců, českých samoplátců i zahraničních hostů, ale zvládat poskytování lázeňské léčebné péče ve stejném rozsahu jako v předchozích letech je skoro ve všech lázeňských destinacích těžší a těžší. Už loni byly případy neotevřených dílčích provozů a vše nasvědčuje tomu, že lidské zdroje budou letos ještě větším problémem. Pokud tedy zdravotní pojišťovny říkají, že se bojí, aby je větší objemy poskytnuté léčebné lázeňské péče nestály ještě víc peněz, zdá se, že se nemají čeho obávat. Služby všeobecně narazily na svůj limit, daný nedostatkem zaměstnatelných pracovních sil.

Také proto, že kromě asi čtvrt milionu obyvatel Česka, kteří nikdy nebudou mít potřebu pracovat, řada Čechů odchází za výdělkem do zemí, jejichž platovou úroveň posilují aktiva plynoucí k nim z takových států, jako je Česká republika. Do Česka by sice rádi přišli pracovat lidé z nám kulturně blízké Ukrajiny, ale narážejí na spoustu překážek.

Je opravdu hodně složité je k nám dostat. Jednak vláda něco jiného dělá, než deklaruje, a navíc je celý proces okolo víz ovládán nejrůznějšími mafiemi. Znemožňuje to reálný příchod a udržení těchto zaměstnanců. Po třech měsících je zase vrací do ciziny. Na původním pracovním místě je musíte nahradit, a tak jen zaučujete a zaučujete. Praxe i v těch nejvýznamnějších pražských hotelech je dnes taková, že co tři měsíce přijíždí autobus nových zaměstnanců a celý proces se rozbíhá od začátku. Zato lidé z nám kulturně vzdálených zemí, jako je například Indonésie, pracovní povolení dostanou i na dva roky. Čeští hosté ani jejich čeští kolegové na pracovištích se s nimi ale nedomluví, stejně jako se zaměstnanci z Rumunska, kterým žádné překážky neklade členství jejich země v Evropské unii.

Úplně absurdně zní ale požadavky na uznání vzdělání lékařům z Ukrajiny. V jejich případě si lžeme do kapsy. V Německu to už pochopili, natahují po nich ruku a my stavíme bariéry i přesto, že naši lékaři stárnou a v pohraničí je nemá kdo nahradit. Zkrátka není to vůbec jednoduché. Nicméně procházíme proměnou, kterou si už Západ prošel před několika lety, že i u nás budou ve službách běžně pracovat lidé z jiných zemí. A bude se to dít i v léčebném lázeňství. Bereme to jako fakt. ■

PROCHÁZÍME PROMĚNOU, KTEROU SI ZÁPAD PROŠEL PŘED NĚKOLIKA LETY, ŽE VE SLUŽBÁCH BĚŽNĚ PRACUJÍ LIDÉ Z JINÝCH ZEMÍ.

>>> **www.lecebnelazne.cz**

SVAZ LÉČEBNÝCH LÁZNÍ ČESKÉ REPUBLIKY

Public Service Star

jedno z nejvyšších singapurských státních vyznamenání

S honorárním konzulem Singapuru, viceprezidentem Evropského svazu lázní a viceprezidentem Svazu léčebných lázní České republiky Ing. Martinem Plachým se potkáváme krátce před volbami do Evropského parlamentu.

Pane inženýre, zdá se, že brexit přestal být nejexponovanějším tématem. Nicméně Římané, kteří dali Británii jméno, v ní zřídili množství lázní, z nichž některé existují dodnes. Jak to bude s Evropským svazem lázní a britským lázeňstvím, pokud opravdu dojde k brexitu?

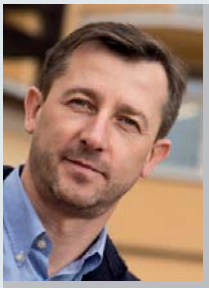

Ing. Martin Plachý

Velká Británie není členem Evropského svazu lázní. V tuto chvíli tam není žádný funkční konsolidovaný svaz zabývající se lázeňstvím. Takže dojde-li k vystoupení Velké Británie z Evropské unie, Evropského svazu lázní se to nedotkne.

Nicméně Evropská unie pokrývá ani ne polovinu evropského kontinentu a Evropský svaz lázní nemá ve svém názvu, že by byl zastřešující organizací pouze unijních svazů. Takže co lázeňské svazy dalších zemí?

V tuto chvíli evidujeme velký zájem o spolupráci z východu. A nejen z Evropy. Ať už z Ruské federace, Běloruska, tak i z asijského kontinentu – Thajska, Japonska a dalších zemí. Zájem podílet se na aktivitách spjatých s evropským konceptem lázeňství je velký. Z východu je snaha dostat se k evropskému know-how a uplatnit je ve svých zemích. V této souvislosti jsem například jednal v Berlíně na ITB s thajským ministrem pro cestovní ruch, jejichž svaz je partnerem Evropského svazu lázní.

Ono to funguje i opačně. Evropské lázně a wellness zařízení praktikují východní balneoprocedury.

Když se podíváme po Evropě, běžně jsou tu poskytovány thajské masáže, akupunktura, koncept ajurvédy atd. Je jasné, že východní kultura evropské lázeňství obohacuje. My zase máme systém, který by východní země rády aplikovaly. Včetně regulativních normativů týkajících se ochrany přírodních léčivých zdrojů – nastavení pravidel jejich využívání. Samozřejmě se dívají, jak rozvinout to, co se v jejich zemích koncentruje ad hoc. Uvědomují si, že celoroční vytěžování lázní v Evropě je ekonomicky rentabilnější než to jejich jenom v hlavní sezoně. I v tom jsme pro ně inspirující.

Krom toho, že jste viceprezidentem Svazu evropských lázní, jste už devatenáctým rokem honorárním konzulem Singapuru a držitelem jednoho z nejvyšších singapurských státních vyznamenání „Public Service Star“ – zlaté hvězdy za veřejný přínos. Co klientela z až takhle vzdálených zemí?

Singapur je specifický zdrojový trh incomingu. Hlavně z toho důvodu, že není moc velký. Má pět milionů obyvatel. Vnímání Česka v Singapuru je podobné jako v Číně nebo dalších dálněvýchodních zemích. Jsme pro ně nějaká malá zemička někde hodně daleko. V lepším případě tamní obyvatelé vědí, že jsme v Evropě. Při slově Czechoslovakia si možná vybaví Pavla Nedvěda nebo Bohemia Crystal. A pro ty zcestovalé je Česko zastávkou na trase třemi čtyřmi evropskými zeměmi. Málokdy se setkáváme s tím, že někdo odtamtud přijede speciálně do České republiky. To už zpravidla musí být byznys klient.

Singapur, to je převážně buddhistická čínská kultura. Obecně tam platí, že Singapurci čerpají málo dovolené. V průběhu roku si vyberou v průměru dva týdny dovolené. Ale ne že by se Singapurec sebral a na čtrnáct dní se vydal do Evropy. Většinou to jsou kombinace prodloužených víkendů a státních svátků. Proto v Česku máme pouze nějakých pět šest tisíc Singapurců ročně. Samozřejmě zaznamenáváme třiceti- čtyřicetiprocentní nárůsty příjezdů turistů z Číny. Ta má ale miliardu dvě stě milionů obyvatel a čtyři přímé lety do Česka. Nicméně i pro ně je Česko jen jednou z evropských zastávek.

> V Singapuru na počest významných hostů, zpravidla prezidentů či předsedů vlád, občas pojmenují orchidej. Jedna nese jméno předsedy české vlády Andreje Babiše.

Zájem o Česko v Singapuru v poslední době výrazně povzbudila oficiální pracovní návštěva předsedy české vlády Andreje Babiše. Jedna z věcí, kterou v Singapuru zjistil, je, že tam není česká ambasáda, jež tam byla do roku 2006, a rozhodl, že se musí znovu otevřít. No a česká média zaujalo, že v Singapuru na počest významných hostů – zpravidla prezidentů či předsedů vlád – občas pojmenují orchidej a že jednu pojmenovali po Andreji Babišovi. Takže premiér Babiš má v singapurské botanické zahradě vlastní orchidej.

>>> **www.europeanspas.eu**

ESPA
EUROPEAN SPAS ASSOCIATION

Lázně Bělohrad, a. s.

se nacházejí v podhůří Krkonoš, na dosah Českého ráje. Jsou tu slatinné lázně, lázně pro děti a dorost, čtyřhvězdičkový Spa resort Tree of Life a registrované zařízení sociálních služeb Domov Vitalita. Lázeňští hosté sem přijíždějí nejčastěji za léčbou pohybového aparátu, na doléčení stavů po ortopedických operacích a úrazech a s gynekologickými indikacemi. Základem klasické lázeňské léčby je v Lázních Bělohrad přírodní přírodní slatina. Spa resort Tree of Life vyhledávají klienti pro bohatý medical spa program, který umožňuje jak regeneraci, tak relaxaci. A v rámci SLIM programu nabízí Spa resort i vyhledávané programy pro snižování nadváhy.

Atraktivní programy Lázní Bělohrad

S předsedkyní dozorčí rady akciové společnosti Lázně Bělohrad MUDr. Jitkou Ferbrovou se potkáváme na slavnostním otevření nového pavilonu Dětských lázní.

Paní doktorko, Dětské lázně jsou jen částí vašich léčebných lázní.

MUDr. Jitka Ferbrová

Ano, ale začít s prevencí a terapií už v dětském věku je veliký pokrok. To, čemu v mládí nevěnujeme pozornost, nás nemile překvapí v dospělém věku a doživotně limituje naše aktivity. Špatné pohybové stereotypy vedou ke svalovým dysbalancím a ty ve svém konečném důsledku až například k náhradám nosných kloubů. Ruku v ruce se stresem a nedostatkem pohybu jde i špatná životospráva, jejíž důsledky, zejména obezitu, řeší naši terapeuti ve Spa resortu Tree of Life. Efektivní SLIM program máme postaven na pohybových aktivitách, komfortní dietní stravě a na nejmodernějších přístrojích, které jsou schopny redukovat podkožní tuk.

V Tree of Life ale najdete i wellness, saunový areál a beauty studia.

Zpátky k Dětským lázním, kterým přibyl nový rehabilitační pavilon.

Dětské lázně byly tak trochu popelkou našich lázní. V posledních letech jsme ale zmodernizovali interiéry, odstranili stará okna, upravili jsme zahradu a zrekonstruovali školu. Děti však stále přecházely za terapií do sousední budovy. S novým rehabilitačním pavilonem získaly děti moderní prostory, které posunuly i možnosti terapie. Spolu s těmito kroky jsme také omladili manažerský tým a přijali volnočasového manažera, který je pro děti kamarádem i psychologem, když je třeba. Je důležité, aby děti léčba také bavila, snáze pak vyhoví požadavkům fyzioterapeutů a lékařů.

Okolí Lázní Bělohrad a samo město jsou plné atraktivních turistických cílů. Reliéf krajiny přímo vybízí k vyjížďkám na kole.

V okolí hotelu se nachází řada cyklostezek různé obtížnosti, na které se můžete vydat a objevovat přírodní a historická místa v regionu. Vyrazit lze bez nadsázky přímo ode dveří Spa resortu. U nás v lázních půjčujeme kola, koloběžky či piknikovou výbavu. Bezpečně uskladníme i vlastní kola.

Krásná krajina a účinné přírodní léčivé zdroje, které navracejí zdraví, to jsou atributy vašich léčebných lázní. To, co ale není dáno z podstaty a o co je třeba v současné době čím dál víc usilovat, jsou lidské zdroje. Vám se však daří, že ve vašich lázních pracují skvělí, laskaví a odborně zdatní lidé.

Přírodní zdroje jsou základním předpokladem existence jakýchkoli léčebných lázní. Technika je dokonalá, ale na duši vás nepohladí. Nepopovídá si s vámi. Lidé, kteří tu pracují, jsou erudovaní, vstřícní a komunikativní. Umějí si k hostům a pacientům najít osobní vztah. Proto se k nám lidé rádi vracejí.

>>> **www.belohrad.cz**
>>> **www.lazneprodeti.cz**
>>> **www.treeoflife.cz**

LÁZNĚ BĚLOHRAD
KLÍČ KE ZDRAVÍ

Institut lázeňství a balneologie založen

Rozhovor s uvolněným členem zastupitelstva pro oblast lázeňství, cestovního ruchu a UNESCO Ing. arch. Vojtěchem Frantou jsem zahájil konstatováním, že nejexponovanější částí Česka z hlediska lázeňství a počtu lázeňských společností je tzv. západočeský lázeňský trojúhelník. Kromě léčebných lázní jeho tří lázeňských sídel ale v Karlovarském kraji lidem úspěšně navracejí zdraví i Léčebné lázně Jáchymov a Léčebné lázně Lázně Kynžvart.

Ing. arch. Vojtěch Franta

Pane architekte, někteří experti udávají, že cestovní ruch nastartovalo právě lázeňství. Zejména pobyty šlechty, která do lázeňských sídel jezdila nejen kvůli léčení, ale i ze společenských důvodů a na diplomatická jednání. Z jejich množství si dovolím připomenout setkání našeho císaře Františka Josefa I. s anglickým králem Eduardem VII. 22. března 1904 v Mariánských Lázních.

Opakované pobyty anglického krále Eduarda VII. koncem předminulého a začátkem minulého století opravdu umocnily lázeňský boom na území dnešního Karlovarského kraje i proto, že král Eduard VII. měl pověst největšího gentlemana světa. Britská říše se navíc během jeho vlády (1902 až 1910) stala největší koloniální mocností světa. Eduard VII. do Mariánských Lázní poprvé přijel v roce 1897. Tehdy ještě coby princ, a to v inkognitu vévody z Lancasteru. Byl bodré postavy Jana Wericha a kvůli svému mohutnému břichu zavedl zapínání saka na jeden knoflík, nezapínání si spodního knoflíku u vesty a další prvky včetně záložek na konci kalhotových nohavic, které se v pánském odívání drží dodnes. Jako jeden z prvních jezdil automobilem, a to i v Mariánských Lázních a jejich okolí, kam si nechal dopravit vůz značky Renault. Nejezdil pouze do Mariánek, kde byl devětkrát, ale své inovace a další věci jezdil šířit i jinam. Když například poprvé přijel 29. srpna 1882 na léčení do Bad Homburgu, koupil tam a začal nosit plstěný šedý klobouk vyráběný firmou Möckel. Homburg Hut se tak na dlouhou dobu stal celosvětovým bestsellerem.

I díky Eduardovi VII. se lázeňství a cestovní ruch a s nimi spjaté aktivity, jako lázeňská kasina či golfová hřiště, rozšířily po Evropě a staly in. A to jsou prvky, které máme v rámci jedenácti lázeňských měst ze sedmi zemí Evropy, jež spolu s Karlovými Vary, Františkovými Lázněmi a Mariánskými Lázněmi podaly v rámci projektu Great spas of Europe nominaci na zápis na seznam světového přírodního a kulturního dědictví lidstva UNESCO, společné. Většinu z těchto lázeňských míst totiž král Eduard VII. navštívil. A díky jeho příkladu je začala navštěvovat světová smetánka. Nutno podotknout, že tam tito lidé absolvovali pitné a další léčebné kúry. Navíc věřili, že léčebné lázeňství je spirituální záležitost, která jim pomáhá nabírat životní energii. Obzvlášť v Mariánských Lázních, kde to už od prvopočátku zdejší léčby bylo spjato s mariánským kultem. Proto tito hosté z vděku Mariánským Lázním, ale i dalším lázeňským místům dedikovaly kostely, spousty vyhlídek a monumentů.

Karlovarský kraj vás, svého zastupitele, před pár lety uvolnil pro výkon gesce nad lázeňstvím, cestovním ruchem a nominací lázeňských míst

Karlovarského kraje na zápis na seznam UNESCO.

Než jsem se ujal této oblasti, Karlovarský kraj se v lázeňství věnoval především kontrole lázeňských zařízení a jejich správného rozdělení. Nebylo totiž jasně definováno, co je a co není lázeňské zařízení a zda procedury, které v něm probíhají, jsou opravdu léčebné, nebo wellnessové. Tyhle sféry, spa a wellness, se pořád jakoby přetahují. Přitom spousta lázeňských ubytovacích zařízení chce získat statut léčebného zařízení, neboť je to daňově výhodnější. Nicméně léčebné lázeňské zařízení musí splňovat spoustu striktních regulativů.

Co se této legislativy týče, tak v tom by Karlovarský kraj coby stěžejní lázeňský kraj České republiky a zákonodárná iniciativa mohl udělat důležitý krok ke změně přežitých normativů už proto, že chce rozvoj lázeňství jednoznačně podporovat. Máme tu ale obrovský výpadek, a to i kvůli zániku špičkového vědeckovýzkumného pracoviště, světem uznávaného Výzkumného ústavu balneologického, Mariánské Lázně, který s válečnými a převratovými přestávkami fungoval od roku 1902 do roku 1993. Od té doby, co se vývoje a výzkumu balneologie týče, jede léčebné lázeňství na setrvačnosti osvědčených léčebných kúr. Desítky let už se žádná státem podporovaná vědecká instituce balneologickému výzkumu nevěnuje. Přitom mnozí z představitelů ostatních medicínských oborů a na ně napojený průmysl a byznys vedou vůči přírodním léčivým zdrojům ostrý konkurenční boj – místo toho, aby ve prospěch zdraví obyvatel Česka využívali synergie, které může přinášet součinnost ostatních medicínských oborů s balneologií, respektive s uzdravujícími silami přírody.

A do toho další podpásovka – tradované klišé, že lázně jsou pouze pro staré a nemocné. Tedy nikoli pro mladé lidi, a to ani z hlediska zdravotní prevence.

Je proto zásadním úkolem posunout léčebné lázeňství na úroveň progresu zbývajících medicínských oborů ve smyslu inovací léčebných balneologických metod tak, aby korespondovaly s vývojem ostatních medicínských oborů. Proto je opět třeba v balneologii nastartovat vědecké a výzkumné aktivity. Zavést vzdělávací programy obsahující nejnovější poznatky a moderní postupy využívání přírodních léčivých zdrojů. Pokud by se to podařilo, česká balneologie by zase mohla zaujmout pozici světového lídra a lázeňská místa České republiky opět být hospodářsky prosperujícími a turisty z celého světa hojně navštěvovanými destinacemi.

Historie cestovního ruchu je relativně krátká. Až v polovině 18. století začalo větší množství lidí cestovat za hranice svých vlastí, aby viděli, co tam je, získali nové dojmy anebo si odpočinuli a zrekreovali se. Tento vzestup cestovního ruchu vzešel výhradně z vyšší a střední třídy společnosti, kde byly dostatečné finanční prostředky k cestování pouze pro radost. Někteří odborníci udávají, že za počátek turismu může zvyk z 18. století navštěvovat lázně.

Výňatek z článku Ing. Pavla Hortka „Alliance Internationale de Tourisme“, který vyšel v květnovém Všudybylu 1999.

Společnost destinačního managementu Živý kraj funguje sice teprve něco přes dva roky, avšak lze říci, že se jí daří, i když se dosud do spolupráce s ní v rámci Karlovarského kraje nezapojila některá z měst, jejichž mikroekonomiky výrazně těží z cestovního ruchu, a další subjekty, jež na našem území podnikají v turismu. Pořád tu totiž ze strany odborné veřejnosti existuje jisté nepochopení toho, co by měl dělat kraj, co jeho destinační agentura, co by mělo dělat město, co infocentrum a co lokální destinační agentura. Nicméně dobré vzory máme v sousedních západoevropských zemích, kde se mikroregionům a regionům na základě zastřešující funkční zemské destinační agentury daří úspěšně prodávat jejich produkty cestovního ruchu a lázeňství a samozřejmě zobchodovávat i další věci, neboť turista či lázeňský host je spotřebitel jako každý jiný. Jen v místech, kde pobývá, utrácí daleko víc peněz (zejména za ty nejobyčejnější služby a věci) než domácí trvale usazení spotřebitelé. A samozřejmě, z útrat těchto příchozích spotřebitelů odjinud (hostů a turistů) benefituje nejen navštěvovaný region včetně jeho podniků a živnostníků, přestože řada z nich s turisty a lázeňskými hosty nepřichází do přímého obchodního styku, ale i stát a ti, kdo jsou financováni z veřejných rozpočtů. Jsem proto přesvědčen, že když to u našich západních sousedů funguje, zkrátka a dobře: když už „to kolo“ někdo vynalezl, že bychom se ho měli naučit používat také.

Aby se slezské, moravské a české lázně staly místy, která stojí za to navštěvovat třeba i přes půlku světa, tak to je také o činnosti souhrnně nazývané destinační management.

V této souvislosti si dovolím podotknout, že se Karlovarský kraj musel přizpůsobit tomu, co bylo dáno shora, když bývalá ministryně pro místní rozvoj Karla Šlechtová vyhlásila, že se nebude tvořit nový zákon o cestovním ruchu a že se nastaví segmentace společností destinačního managementu. Proto jsme vytvořili krajskou společnost destinačního managementu Živý kraj, která krom řady dalších činností doma i v zahraničí propaguje Karlovarský kraj coby cílovou destinaci cestovního ruchu. Velmi úspěšně se jí ve prospěch prosazování Karlovarského kraje daří využívat moderních informačních technologií. Ostatně, oproti klasické propagaci je návštěvnost internetových stránek snadno měřitelná. Když vyjedete někam na veletrh, byť byste tam rozdali tisíce katalogů, účinnost takovéto kampaně těžko změříte. Kdežto vedete-li on-line kampaň, můžete počítat prokliky i čas strávený na té které stránce jejími návštěvníky.

V lednu tohoto roku byla do Paříže podána nominační dokumentace projektu Great spas of Europe.

A v září k nám má přijet mezinárodní komise expertů ICOMOS (Mezinárodní rady pro památky a místa). V červnu nebo červenci příštího roku by se to mělo rozhodnout. ICOMOSem máme schválenu

i druhou nominaci na zápis na seznam UNESCO, Mountain region Erzgebergе / Krušné hory. Synergie všech UNESCO statků v Karlovarském kraji včetně kynžvartské daguerrotypie bude pro další rozvoj cestovního ruchu klíčová. Samozřejmě, bude záležet na tom, jak to uchopíme. Němci a Rakušané nám předvádějí, jak nastavit marketing. Jak dělat branding. V Česku dost často nedokážeme cílit na hosta, o kterého máme zájem. Němci a Rakušané ano. A ti nám v rámci lázeňské nominace mohou velmi pomoct, protože převládající host by měl být stálé lázeňský host a na něj bude třeba správně cílit.

Památkovou inspirací nám mohou být zase Britové z města Bath. Ti přesto, že město bylo v roce 1987 zapsáno na seznam UNESCO se svou téměř monolitickou vápencovou architekturou, vypsali architektonickou soutěž a následně vystavěli pětipodlažní moderní lázeňský objekt v samotném jádru památkové zóny. Na jeho stavbu je sice použit stejný materiál, ale forma je soudobá. V našich podmínkách zatím nemyslitelné. A je to další zrcadlo, které je třeba nastavit Česku.

Dobře si uvědomujeme, že v rámci nominací UNESCO musíme pečlivě řešit také téma dopravy. Vzájemná blízkost měst západočeského lázeňského trojúhelníku je pro ně výhodou a zároveň nevýhodou. Pokud by jedno z nich zvolilo restriktivní opatření, v dalších by se pravděpodobně zvýšila návštěvnost. I to je motivuje ke spolupráci a Karlovarský kraj v tomto procesu plní roli koordinátora a vzájemného tmeliče.

Pane radní, spolu s Ústeckým a Moravskoslezským krajem patříte ke strukturálně postiženým regionům.

Nedávno nás v té souvislosti navštívili představitelé Evropská komise a my jim prezentovali projekt Institutu lázeňství a balneologie – veřejné vědeckovýzkumné instituce. Specializuje se na činnosti v oblasti balneologie, lázeňství, geologie a příbuzných oborů. Tento počin hodnotili velmi kladně. Institut byl se souhlasem Ministerstva školství, mládeže a tělovýchovy ČR založen k poslednímu dubnu letošního roku. Má schválený rozpočet, úspěšně podanou žádost o dotační titul Smart Akcelerátor v objemu jedenácti milionů korun a výhledově schválený závazek vlády, že v RE:STARTu bude jedna miliarda korun na výzkum a vývoj balneologie. Teď jednáme s městem Karlovy Vary o jeho umístění na nábřeží Jana Palacha v přímé návaznosti na lázeňskou infrastrukturu. Partnery zabývající se léčebným lázeňstvím, ať už to byly Svaz léčebných lázní ČR, Sdružení lázeňských míst ČR, Český inspektorát lázní a zřídel, Obchodní komora ČR, Balneologický institut Karlovy Vary, či Výzkumný ústav balneologický Lázně Mšené, jsme posadili k jednomu stolu. Společně jsme definovali cíle a strategii. Z toho vzešlou koncepci schválilo krajské zastupitelstvo se zadáním navázat na úspěšnou činnost někdejšího Výzkumného ústavu balneologického.

Definovali jsme čtyři strategické oblasti, z nichž základní je vědecký výzkum s důrazem na obhajobu lázeňských procedur, reakce na současné trendy a téma prevence jako téma lázeňské. Certifikace léčebných lázní je druhá oblast. Ideálně na úrovni Evropy. Balneologické vzdělávání třetí. Balneologie a zdravotní prevence totiž byla v Česku v posledním čtvrtstoletí odsunuta na pátou kolej. My bychom rádi, kdyby se v plné síle formou osvěty o ochraně přírody a přírodních zdrojích a o úzkém sepětí zdraví a kondice každého jednoho člověka s přírodou vrátila do mateřských a základních škol, do výuky na zdravotních školách a jako rovnoprávný medicínský obor na lékařské fakulty. Kde jinde než u nás, v Karlovarském kraji, by měli budoucí zdravotní sestry, fyzioterapeuti a balneologové čerpat poznatky, jak přistupovat k léčebnému lázeňství a přírodním léčivým zdrojům, k lázeňské terapeutické krajině?

JSEM PŘESVĚDČEN, ŽE KDYŽ UŽ „TO KOLO“ NĚKDO VYNALEZL, ŽE BYCHOM SE HO MĚLI NAUČIT POUŽÍVAT TAKÉ.

Čtvrtou nosnou oblastí je development. Chceme přemostit propast mezi samosprávami, které někdy bývají hodně vzdáleny problematice lázeňství, a provozovateli léčebných lázní. Být autoritou, která dokáže podat, k čemu je lázeňský statut. Jak by obec nebo město měly k léčebnému lázeňství přistupovat. Poukázat na potenciály rozvoje. Na to, že se dané sídlo v této sféře může angažovat i skrze investice a projekty a participovat na veřejně přístupných lázních částečně vlastněných městem či obcí nebo je přímo provozovat tak, jako je tomu na Západě. Vytvořit takovou pobídku, aby do lázeňského projektu vstoupil dlouholetý partner. To je jedna z věcí, kterou se chceme naučit od německých partnerů. Koncipovat úspěšné PPP (Public Private Partnership) projekty. Máme ambice, aby ředitel institutu byl ambasadorem léčebného lázeňství pro celou Evropu. Zahraniční partneři nás v tom podporují, takže věřím, že institut bude mít celoevropský dosah. Chceme, aby se Karlovarský kraj jeho prostřednictvím stal vlajkovou lodí léčebného lázeňství.

>>> **www.zivykraj.cz/cz/**
>>> **www.kr-karlovarsky.cz**

KARLOVARSKÝ KRAJ

Lázně Slatinice myslí a konají ekologicky

Výkonnou ředitelku hanáckých lázní, Lázní Slatinice, a. s., Ing. Irenu Vašicovou jsem oslovil: Paní ředitelko, malebná hanácká obec Slatinice, v níž se na úpatí Velkého Kosíře nacházejí Lázně Slatinice, disponuje čistým životním prostředím. A i samy vaše léčebné lázně se, letos ještě důsledněji, vydaly ekologickou cestou.

Ing. Irena Vašicová

Začala bych tím, že Lázně Slatinice koncem dubna úspěšně obhájily akreditaci z roku 2016, kdy jsme se staly prvními léčebnými lázněmi v České republice, které jako zdravotnické zařízení úspěšně prošly akreditačním šetřením. V rámci akreditace si společnost stanovuje cíle a jedním z těch našich bylo zanechat co nejmenší ekologickou stopu. Léčebné lázně jsou totiž s přírodou spjaty již svojí podstatou. Od ostatních zařízení následné péče se odlišujeme tím, že jako hlavní léčebný prostředek používáme přírodní léčivý zdroj. Tím naším je středně mineralizovaná voda s obsahem sirovodíku, kterou využíváme k léčbě pohybového aparátu, nemocí nervových, kožních, onkologických a nemocí oběhového ústrojí.

Nedávno jste tu hloubili nový vrt.

A na mineralizovanou vodu s obsahem sirovodíku jsme narazili v 92 metrech. V současné době probíhají testovací zkoušky. Její vzorky pravidelně odebíráme a posíláme do akreditované laboratoře na rozbor, aby se potvrdilo, že se jedná o ten správný přírodní léčivý zdroj.

Zemi spolu s dalšími odpady zaneřáďují tuny syntetických farmak. Ty se poté, co projdou lidským organismem, coby splašky dostávají do volné přírody, protože je čističky odpadních vod nedokážou zachycovat. Z ekologického hlediska je tak důležitá i zdravotní prevence.

V rámci kulturních pořadů v areálu Lázní Slatinice každoročně pořádáme mimo jiné i Den zdraví. Letos v termínu 15. června pod záštitou hejtmana Olomouckého kraje Vladislava Oklešťka. Celý tento den se věnujeme zdravému životnímu stylu. S návštěvníky tu například bude besedovat známý slovenský expert na zdravý životní styl magistr Andrej Medveď. Zdravotní pojišťovny chystají „stany zdraví“, v nichž si lidé budou moci nechat vyšetřit šedý zákal, cévní věk a plicní věk. Z Fakultní nemocnice Olomouc bude k dispozici dermatolog, který posoudí podezřelá mateřská znamínka. V neposlední řadě se svou hudební produkcí vystoupí legendární Spirituál kvintet. Na Dni zdraví samozřejmě nebudou žádné jednorázové plastové tácky a kelímky. Ty budou krásné, závěsné, tzv. nicknacky, které si každý rád jako malý suvenýr odnese domů. Věřím, že i tímto konceptem podpoříme iniciativu Ministerstva životního prostředí ČR vedenou proti jednorázovým plastům. Naštěstí čím dál víc lidí vnímá, kolik ke dnešku vyhynulo živočišných druhů a jak je naše planeta znečištěná. Je takový slogan, že příroda není naše dědictví po rodičích, ale půjčka od našich dětí. Měníme proto tašky z plastů za papírové, ekologicky se tu uklízí. Tam, kde nám to hygienické normy umožňují, používáme české ekologicky nezatěžující čisticí a dezinfekční prostředky. Máme tu sběrné místo na použité baterie atd.

Letos na jaře jste obdrželi certifikát Zelená firma.

Ano, ekologických aktivit je v našich lázních celá řada. Například se připojujeme k mezinárodně pořádané akci Hodina Země. Omezili jsme energetickou náročnost, třídíme odpad a minimalizujeme tisky. To je ale už v dnešní době běžné. Proto bychom v ochraně životního prostředí i v budoucnu chtěli jít dál.

PŘÍRODA NENÍ NAŠE DĚDICTVÍ PO RODIČÍCH, ALE PŮJČKA OD NAŠICH DĚTÍ.

>>> **www.lazneslatinice.cz**

Lázně Slatinice
A.D. 1526

ROYAL Mariánské Lázně

nabízí vysokou kvalitu a individuální přístup

ROYAL SPA

Je to třiadvacet let, co vznikla lázeňská skupina ROYAL SPA a k hotelu MIRAMARE v Luhačovicích v roce 1996 přibylo lázeňské sanatorium ROYAL v Mariánských Lázních. Hotel ROYAL tak patří mezi nejstarší členy tohoto rodinného řetězce lázeňských hotelů a resortů. Jeho název dal jméno obchodní značce pro celou skupinu ROYAL SPA – Královské lázně. Řetězec ROYAL SPA dnes patří mezi hlavní hráče v lázeňství. Provozuje šest lázeňských komplexů, wellness hotel a termální park. Zaměstnává více než čtyři sta lidí ve čtyřech lázeňských destinacích: v Luhačovicích, Mariánských Lázních, ve Velkých Losinách a v Ostrožské Nové Vsi. Celková ubytovací kapacita řetězce je zhruba tisíc lůžek.

Mariánské Lázně

jsou jedny z nejnavštěvovanějších západočeských lázní a lázeňský hotel ROYAL v nich patří mezi nejoblíbenější. Nachází se na okraji lesoparku, blízko kolonády. Hostům nabízí jeden z nejkrásnějších panoramatických výhledů na Mariánské Lázně. Je zasazen do rozlehlé zahrady s jezírkem. Zahrada umožňuje cvičení a k rehabilitaci lze využívat i oblázkový prostor nedaleko jezírka. V Mariánských Lázních a jejich okolí vyvěrá velké množství minerálních pramenů, přímo ve městě jich je kolem čtyřiceti. Díky své rozmanitosti a blahodárným účinkům jsou vhodné k léčbě širokého spektra nemocí.

Lázeňská léčba

v hotelu ROYAL je zaměřena na pohybový aparát, na respirační onemocnění, na nemoci ledvin a močových cest, metabolismu, na péči o onkologické pacienty v remisi a také na onemocnění periferních cév a nervů. „Průběžně inovujeme nabídku léčebných, zdravotně-rehabilitačních, relaxačních i wellness pobytů. Naše programy využívají především přírodní léčivé zdroje, včetně koupelí v Balbínově prameni. Tyto koupele mají antistresový účinek. Blahodárně působí i na činnost srdce a ledvin. Ve speciálních vanách lze absolvovat minerální uhličitou koupel, která díky vysokému obsahu přírodního CO_2 podporuje krevní oběh a upravuje krevní tlak. Kromě vynikajících léčebných účinků mají koupele v Balbínově prameni i účinky relaxační. Pro hodně náročné hosty máme širokou škálu nadstandardních spa a wellness procedur. Každý si u nás vybere nebo mu rádi poradíme," říká obchodní manažerka hotelu ROYAL Mariánské Lázně Věra Forstnerová.

Hotel ROYAL

se vyznačuje příjemnou rodinnou atmosférou a nabídkou komplexních služeb

Marketingové manažerky lázeňských hotelů a resortů ROYAL SPA Lenky Plaché jsem se zeptal, jestli jsou jejich hotely v něčem jiné, královské.

Ing. Lenka Plachá

Základem naší filozofie je poskytovat kvalitní služby, ať se jedná o lázeňskou péči, ubytování nebo stravování. Naši hosté jsou asi ze dvou třetin samoplátci a jsou zvyklí na určitou kvalitu služeb. To je spolu s geniem loci lázeňských míst a jedinečností přírodních léčivých zdrojů důvodem, proč se do našich zařízení rádi vracejí. Pro jejich spokojenost děláme maximum. Sledujeme světové trendy a neustále hledáme možnosti, jak péči o naše hosty zlepšovat, aby od nás odjížděli spokojení a v lepší kondici. Celkový dojem z lázeňského pobytu je kombinací mnoha aspektů. Velmi důležitá je atmosféra v hotelu, přátelský přístup personálu a vůbec úroveň komunikace s hostem během jeho pobytu. Naši nejvěrnější hosté do našich zařízení jezdí již dvě dekády a řada z nich u nás byla víc než padesátkrát.

Na trhu je velká nabídka lázeňských pobytů. Hotely a lázně komunikují podobné programy a přetahují se o lázeňské hosty.

Ano, lidé jsou pod obrovským tlakem reklamy. Češi bohužel často slyší na to, kolik kde ušetří, a nesledují, co za své peníze dostanou. Jsem přesvědčena, že základem je poskytovat kvalitní služby a investovat do svého zdraví se lidem vyplatí. Pracujeme na tom, aby se u hotelů a lázní skupiny ROYAL SPA posílilo vnímání jedinečnosti a prvotřídní lázeňské péče. Nechceme jít cestou slev, protože kvalitní péči nelze poskytovat levně. Tu je možné zajišťovat pouze kvalitním personálem. V našich hotelech jsme pro dosažení co nejlepšího efektu lázeňské léčby na základě našich mnohaletých zkušeností vytvořili vlastní celostní přístup HEALTH BALANCE POINT®. Ke každému klientovi přistupujeme individuálně. Respektujeme jeho potřeby a přizpůsobujeme lázeňský program a pobyt jeho zdravotnímu stavu. Správně pečovat o své zdraví je velmi důležité v průběhu celého života a s potěšením mohu konstatovat, že v posledních letech klesá průměrný věk našich hostů. Tento způsob dovolené a odpočinku je totiž stále vyhledávanější i u mladších generací.

pod jednou střechou. Skýtá komfortní ubytování, prvotřídní gastronomii s možností dietního stravování a konzultací s nutričním terapeutem. Zabezpečuje špičkovou lázeňskou péči, která těží z využití přírodních léčivých zdrojů a vysoké odbornosti personálu. Samozřejmostí jsou zdravotní rehabilitace a široká nabídka léčebných a relaxačních procedur. Hotel ROYAL opakovaně získává oborová ocenění, nezřídka na základě ohlasu klientů cestovních kanceláří. Oceněn byl například největší německou cestovní kanceláří FIT REISEN za kvalitu poskytovaných služeb a vybavenosti lázeňského zařízení a stal se vítězem v kategorii „Best Health & Spa Resort“. Loni v listopadu získal certifikát Czech Stability Award 2018 „Excelentní“ udělovaný pod záštitou Czech Top 100, stvrzující, že společnost LS ROYAL Mariánské Lázně, a. s., patří mezi ekonomicky nejstabilnější firmy v Česku. Lázeňský hotel ROYAL také patří k několika málo hotelům v České republice, kterému byl již v roce 2006 jako jednomu z prvních udělen evropský certifikát kvality EUROSPAmed, jejž uznávají i německé zdravotní pojišťovny.

>>> **www.royalmarienbad.cz**

ROYAL
MARIÁNSKÉ LÁZNĚ
LÁZEŇSKÝ HOTEL

Lázně Luhačovice zahájily hlavní lázeňskou sezonu

S výkonným ředitelem Lázní Luhačovice, a. s., Ing. Jiřím Dědkem, MBA, se potkáváme v neděli 12. května na zahájení lázeňské sezony před Jurkovičovým domem v lázeňském centru Luhačovic.

Pane řediteli, otevírání pramenů je symbolickým aktem zahájení hlavní lázeňské sezony.

Ing. Jiří Dědek, MBA

Bezesporu. Pro akciovou společnost Lázně Luhačovice ale má otevírání pramenů také vyšší duchovní rozměr. Připomíná důležitost přírodních léčivých zdrojů, které celoročně využíváme k léčebným účelům.

V Luhačovicích vyvěrá třináct léčivých pramenů. Kolik z nich spravuje vaše akciová společnost?

Deset. Cílem ovšem není prameny v naší správě jen využívat, ale také o ně pečovat. Investujeme do nich, aby sloužily i příštím generacím. Hlídáme jejich teplotu, měříme mineralizaci a každý týden děláme rozbory vody, abychom se ujistili, že její kvalita je na nejvyšší úrovni.

Jak je program zahájení lázeňské sezony koncipován?

Je třídenní. V pátek a sobotu se nesl v duchu volnější zábavy. Například v sobotu jsme tu měli přehlídku historických vozidel, které po hlavní třídě přijely až před Jurkovičův dům. Lidé si tu mohli prohlédnout okolo sedmdesáti veteránů. Před vilou Alpská růže proběhly letové ukázky dravců. Lidé měli za asistence chovatelů možnost vyzkoušet si roli sokolníků. Na kolonádě proběhla vystoupení pěveckých souborů, kejklířů a muzikantů. Ve městě u pošty probíhal od pátku do soboty pouliční jarmark. Dnešní nedělní program je víc národopisný. Koná se v duchu návratu k tradicím. Po ranní mši v kostele Svaté rodiny průvod krojovaných souborů, hasičů v uniformách spolu s představiteli Zlínského kraje a města Luhačovice obešel prameny a zúčastnil se jejich svěcení. Odpoledne program pokračoval vystoupením tanečních a pěveckých folklórních souborů. To se vzhledem k počasí nekonalo pod širým nebem na Lázeňském náměstí, ale v kulturním domě Elektra. Po organizační stránce je hlavním nositelem programu město Luhačovice. Naše společnost mu poskytuje prostory, jelikož se většina programu odehrává v lázeňském území, které vlastní naše společnost.

Na co se lázeňští hosté mohou v nadcházející sezoně těšit?

Na balíčky komplexních služeb jak z léčebného, tak z kulturního hlediska. Na zážitky, protože krom léčby se snažíme vytvářet pohodové prostředí, aby se u nás cítili co nejkomfortněji. Na léto chystáme bohatý kulturní program, ze kterého bych si dovolil vyzdvihnout Janáčkův hudební festival, Divadelní Luhačovice nebo Dny slovenské kultury.

S hejtmanem Zlínského kraje Jiřím Čunkem se potkávám v Luhačovicích na slavnostním zahájení lázeňské sezony během svěcení lázeňských pramenů. Pane hejtmane Luhačovice jsou jedny z nejznámějších lázní České republiky. Jistě jste na ně hrdý.

Ano, jsem. Luhačovice jsou největší a nejznámější lázně Zlínského kraje. Prosluly díky léčebným účinkům zdejších přírodních léčivých zdrojů. Jsou zde unikátní secesní stavby – navržené slavným architektem Dušanem Jurkovičem a zasazené do malebné valašské přírody. Luhačovice tak jsou hojně navštěvované lázně. Město v čele s Marianem Ležákem i akciová společnost Lázně Luhačovice připravily velice zajímavý program, který sem na letošní zahájení lázeňské sezony přilákal tisíce návštěvníků, až byl problém projet městem. Dokonce museli zasahovat hasiči, aby se lidé mohli dostat do města a z města.

Zleva: moderátor, hejtman Zlínského kraje Jiří Čunek, generální ředitel Lázní Luhačovice Eduard Bláha a starosta Luhačovic Marian Ležák.

Při příležitosti zahájení hlavní lázeňské sezony přebírá hejtman Zlínského kraje Jiří Čunek od generálního ředitele Lázní Luhačovice Eduarda Bláhy nově designovaný lázeňský pohárek.

Jaké má vaše společnost investiční plány?

Do konce října chceme dokončit rekonstrukci kolonády a haly Vincentka, aby byla co nejdřív přístupná široké veřejnosti a opět umocňovala tradičně pohodovou atmosféru našich lázní. Kolonáda i hala Vincentka patří mezi kulturní památky České republiky. Nacházejí se na území, které je navrženo na zápis do seznamu UNESCO. Na záchranu této kulturní památky tak naše společnost dostala pětadevadesátiprocentní dotaci. Součástí společnosti jsou také dětské léčebny, kde se léčí děti od 1,5 roku věku především s onemocněním dýchacích cest. Proto jsme se zaměřili na to, abychom pro naše nejmenší pacienty vytvořili co nejpříjemnější prostředí. Za čtyřicet milionů jsme rekonstruovali dětskou léčebnu Vítkov a rozšířili ji o novou budovu, která bude 20. června uvedena do provozu.

Připravil Matouš Kainc.

>>> **www.lazneluhacovice.cz**
>>> **www.kr-zlinsky.cz**

LÁZNĚ LUHAČOVICE

Schrothovy léčebné lázně, kde příroda léčí

S jednatelem společnosti Schrothovy léčebné lázně Ing. Michalem Dynterou se v Lipové-lázních potkáváme na slavnostním zahájení hlavní lázeňské sezony.

Jak jste se, pane inženýre, dostal k léčebnému lázeňství?

Ing. Michal Dyntera

Naše podnikatelská skupina spolupracovala na jednom projektu tady nedaleko, v Jeseníku. Když jsme sem do regionu jezdili na kontrolní dny, stavební dozor dělal pan Ing. Ivo Pospíšil, který nám řekl: „Chlapi, vy furt něco kupujete a opravujete. Až odtud pojedete, cestou v Lipové jsou na prodej lázně.“ V Lipové jsme si udělali kolečko a uviděli ty nádherné budovy. Místo nám učarovalo. Rozhodli jsme se lázně koupit. Nabídli jsme cenu, která byla pro věřitele akceptovatelná. V květnu 2016 jsme nabyli vlastnická práva a začali s rekonstrukcemi. Z objektu Villy Grohmann jsme udělali hotel. Bylo nám jasné, že se musíme opřít nejen o léčbu, ale i o cestovní ruch. Že spoléhat na příjmy výhradně z plateb zdravotních pojišťoven by nemuselo stačit. V této chvíli lze říct, že wellness, turistická a firemní klientela jsou naším druhým pilířem. Přestože obrat z ní není tak velký jako z plateb za pojištěnce zdravotních pojišťoven, jsou tyto příjmy pro provoz lázní velmi důležité.

Co u vás léčíte?

Máme čtyři indikační skupiny. První je léčba poruch žláz z vnitřní sekrecí – endokrinologie –, diabetes a stavy po operaci štítné žlázy. Následně jsou to různé neturbekulózní nemoci dýchacích cest u dětí i dospělých. Potom to jsou nemoci kožní, naše nejtradičnější indikace. Schrothovy lázně jsou známy především jako lázně kožní, léčící lupénku a atopický ekzém. Čtvrtou slupinou (a druhou indikačně nejsilnější) jsou psychické poruchy. Neurózy a psychózy ve stadiu remise.

Čím léčíte?

Úžasnou přírodou, klimatem a samozřejmě standardními léčebnými lázeňskými kúrami. Například na kožní problémy jsou velice účinné naše unikátní bylinné koupele v kombinaci s UV zářením.

Většina objektů vašich lázní je krásně zrekonstruovaná.

Ano, většina budov, které uvádíme do provozu, prošla kompletní rekonstrukcí. Přesto že léčebná lázeňská péče má v tomto místě stodvaaosmdesátiletou tradici, jsme novými, moderními léčebnými lázněmi, i když jsme díky plášťům budov zachovali kouzlo historických objektů. Jejich interiéry jsou svěží, moderní. O pacienty pečuje personál, v němž lze najít řadu zkušených matadorů lázeňství – špičkových profesionálů. Panuje tu přátelská atmosféra domácího prostředí. Jsme menší lázně, žádaná fabrika. Domáckým přístupem k pacientům jsme pověstní.

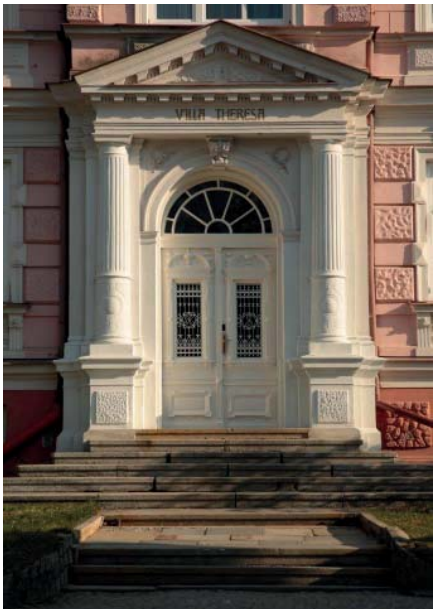

A k tomu kouzelný Hrubý Jeseník a Rychlebské hory.

Jeseníky a Rychlebky jsou našimi spoluhráči. Úžasné prostředí lesnatých horských terénů přináší báječné klima. Tyto hory nabízejí neskutečné možnosti sportovního a rekreačního vyžití. Na letošní rok jsme proto pro naše hosty připravili půjčovnu elektrokol. Hlavní budova, kde máme centrální lázeňskou jídelnu, je situována dvě stě metrů od lyžařské sjezdovky, kterou provozuje partnerská společnost Lázeňský vrch. Je tam i dětská školička a půjčovna lyží a obec Lipová-lázně je výchozím bodem zajímavých turistických tras.

>>> **www.lazne-lipova.cz**

SCHROTHOVY
LÉČEBNÉ LÁZNĚ
DOLNÍ LIPOVÁ

Výzkumný ústav balneologický, v. v. i.

8 LET BALNEOLOGICKÉHO VÝZKUMU V ČR, 8 LET ZKUŠENOSTÍ.

Výzkumný ústav balneologický, státní podnik (1952–1991, likvidace 1993), byl výzkumným ústavem evropského významu. Jsme jediní v České republice, kdo po dvou desetiletích v roce 2011 obnovil zárodky balneologického a lázeňského výzkumu ve formě veřejné výzkumné instituce. Dnes jsme schopni využít multioborovou kapacitu asi dvacítky vědeckých a odborných specialistů. Členové rady a dozorčí rady ústavu reprezentují vysokou vědeckou i odbornou úroveň.

Během dvacetileté přestávky v balneologickém výzkumu se svět kolem nás (Německo, Maďarsko, Polsko a další) dynamicky rozvíjel. Proto jsme významnou část našich kapacit věnovali systematickým rešerším ze světových vědecko-odborných databází. Poznání současných a očekávaných proudů výzkumu ve světě a Evropě přineslo zejména tyto výsledky:

1. Jsme jediní na světě, kdo vydal v roce 2018 úspěšnou publikaci *Budoucnost lázeňství*. Publikace předpovídá vývoj ve světě, v Evropě a u nás na příštích patnáct let, tedy do roku 2033. Uvádí důsledky tzv. čtvrté průmyslové revoluce Průmysl 4.01 a jejího derivátu Health 4.0 v léčebném lázeňství. Má vynikající recenze předních českých a slovenských prognostiků.
2. Jsme jediní v ČR ve skutečném prosazování přístupu označovaného jako medicína založená na důkazech (Evidence-Based Medicine, EBM) do oboru lázeňství a léčebného wellness, především v klinických změnách biomarkerů a imunomarkerů.
3. Jsme jediní v ČR v prosazování příkladů dobré praxe v Evropě a Asii do metodiky dvojitě zaslepených klinických studií účinku peloidu nebo léčivé minerální vody na artrózu kolenního kloubu.
4. Jsme jediní v ČR v podávání žádostí o dotační podporu na aplikační výzkum klinického hodnocení účinku přírodních léčivých prostředků.
5. Jsme jediní v ČR, kdo navrhuje využití pojmu „přírodní léčivý prostředek“ (medicínský pojem) definovaný jako „přírodní léčivý zdroj“ (geologický pojem) upravený pro balneoterapii. Základní inspirací je významový obsah užívaných pojmů *natural remedies* nebo *natürlichen Heilmittel* v Evropském svazu lázní (www.europeanspas.eu).
6. Jsme jediní v ČR, kdo podepsal a realizuje Memorandum o spolupráci ve výzkumu, vývoji a inovacích ve vodní terapii v oboru mikro- a nanobublin s předním evropským výrobcem této revoluční technologie.
7. Jsme jediní v ČR, kdo podepsal a realizuje Memorandum o spolupráci ve výzkumu, vývoji a inovacích inteligentního terapeutického zařízení v oboru alternativní medicíny na základě tvrdých dat pořízených metodologií medicíny založené na důkazech.

V blízké budoucnosti hodláme:

- rozšířit spolupráci s akademickými pracovišti akreditovanými pro doktorandská studia;
- účastnit se řešení interoperability lázeňských informačních systémů se systémy pracujícími s elektronickým zdravotním záznamem na principech personalizované medicíny;
- účastnit se projektů designu terapeutické krajiny založeného na důkazech pro vybrané lázeňské místo v kontaktu s Therapeutic Landscapes Network, USA;
- účastnit se rozvoje aktivní i pasivní zdravotní turistiky.

Výzkumný ústav balneologický, v. v. i.
Ing. František Och, ředitel a předseda rady ústavu
Mšené-lázně, Praha, Františkovy Lázně
>>> **www.balneologie.eu**

GEOMED 2019
Peloidy, Fytoalexiny, Terpeny

Ředitelem Centrálních laboratoří Nemocnice České Budějovice, a. s., primářem MUDr. Miroslavem Vernerem se potkáváme v Bechyni na konferenci pořádané v rámci programu zaštítěného ministrem zdravotnictví České republiky Adamem Vojtěchem, ve spolupráci s pracovištěm klinické farmakologie Nemocnice České Budějovice, Lázněmi Bechyně, s. r. o., a Jihočeskou centrálou cestovního ruchu, nazvané GEOMED 2019 – Peloidy, Fytoalexiny, Terpeny. Pane primáři, co je cílem programu GEOMED 2019?

MUDr. Miroslav Verner

V rámci naší pracovní skupiny GEOMED se snažíme ukazovat, že bychom měli vnímat zázraky léčivé síly přírody. Mnozí lidé je totiž ignorují, nebo dokonce ničí. Příroda je nejlepší laboratoří světa. Poukazujeme na to, jakým způsobem můžeme sami sebe uzdravovat například pomocí polyfenolů z borůvek nebo balzamické silice alfapinen, která se nachází ve vysoké koncentraci v lesích. Upozornit na to, že díky rašeliništím je u nás obrovská výdejnost huminových kyselin ve vodě, které rovněž pomáhají léčit. Mají podobnou strukturu jako hormony estrogeny. Že je kolem nás řada rostlin, které rovněž vydávají silice, ať je to d-limonen, nebo jiné podobné, které lidem prospívají. V neposlední řadě to jsou potraviny z jihočeských regionů, které posilují lidský organismus, jako jsou jogurty, kde pracují bakterie, fermentované salámy, chléb a spousta dalších potravin obsahujících prebiotika, probiotika a synbiotika.

Tento seminář je také o tom, že léčebné lázeňství a zklidnění duše může výrazně pomoci kvalitě života. O tom, jak za přispění přírodních léčivých zdrojů vrátit pacienty s totálními endoprotézami kyčelních, kolenních nebo ramenních kloubů do normálního života. Jak vhodně aplikované přírodní léčivé zdroje blahodárně působí na tvorbu svalových struktur okolo kloubů.

Říkáme, že pokud správně využijeme náš region, pro nějž mají kolegové z Jihočeské centrály cestovního ruchu motto „Jižní Čechy pohodové“, jsme schopni se sami od sebe léčit. Je to o vytvoření duševní pohody a o neškození sami sobě.

>>> **www.laznebechyne.cz**
>>> **www.jiznicechy.cz**

Hybridní květinové dekorace Dynamic Home

Hybridní květinové dekorace společnosti Dynamic Home byly tématem Party Ligy pro cestovní ruchu, která se uskutečnila 17. června v hotelu NH Prague. Jejího jednatele Tomáše Skořepu jsem se při té příležitosti zeptal na historii firmy.

Tomáš Skořepa

Dynamic Home jsem založil po dvaceti letech podnikání s firmou Orchid Flowers, která je jako jediná v Česku specialistou na zpracování řezaných květin pro segment potravinových řetězců. Právě od činnosti Orchid Flowers se odvinula tato má druhá podnikatelská aktivita, zaměřená na hybridní květinové dekorace a interiérový design, což byl pro mne svého času hlavně koníček.

Řezané květiny jsou ale stále žádaným artiklem.

Jsou. Orchid Flowers květiny vykupuje přímo z farem. Mnohé z květin se do Česka přepravují letecky z Afriky, která je největším exportérem růží. Spolupracujeme i s farmáři v Holandsku. Přeprava probíhá vždy v patřičném teplotním režimu co nejrychleji. Konkurenci co do rychlosti, servisu a poměru cena/kvalita na českém trhu nemáme. V Česku to nikdo nedělá rychleji než my.

Bývalý areál Jitony ve Spáleném Poříčí, kde se nachází váš showroom, jste koupil v roce 2016. Dnes je v něm krom chlazených hal a chystaného resortu penzionu vaše vzorková prodejna. Má 120 metrů čtverečních a prezentujete v ní i velkoformátové objekty.

Designové objekty do velkých prostor jsou další specializací Dynamic Home. Léta vládl trend sázet do hal vzrostlé stromy, které tam zpravidla živořily. Alternativou jsou velkoformátové hybridní designové kompozice. Používáme velké vypískované dřeviny z Kalifornie. Kombinujeme je nejen s bezúdržbovými květinami a dalším rostlinstvem. Součástí těchto aranží je spousta přírodních materiálů. Používáme například mumifikované mechy, které bez údržby vydrží až 15 let. Živé rostliny upravujeme tak, že jsou stále zelené, nevyžadují vodu, světlo a další údržbu. Vzhled hybridních dekorací je takový, že hosté nemají pocit, že se jedná o něco neživého.

Tak tomu bylo i u mě při návštěvě vašeho showroomu, kde mne ohromilo neskutečné množství kvetoucích orchidejí a dalších nádherných dekorací, které jsem doposud nikde za svou letitou kariéru nepotkal. Kdybyste mne neupozornil, byl bych přesvědčen, že jsou všechny živé.

Nejste jediný, kdo na ně takhle reaguje. Už proto, že špičková úroveň umělých rostlin je něco, co je v Česku – kde je zakořeněn mýtus, že umělá květina je něco podřadného nebo funerální prvek – v plínkách. Pokrok v technologiích a světový trend je ale posunuly jinam. Umělé květiny jsou in. Jsou na tak špičkové výši, že zákazník nepozná, jedná-li se o živou, nebo o umělou rostlinu. To je zajímavé pro veřejné prostory, wellness provozy, hotely, penziony, restaurace. Zatížení v těchto provozech, kde v řadě případů není denní světlo, bývá hodně velké, takže ne všude lze mít živé květiny. Máme tak spoustu úspěšných instalací v prostorách, kde by živé rostliny strádaly.

Navíc, údržba živých květin stojí spoustu času a peněz. Znamená to vyčlenit pracovníky, kteří se o ně starají. Během dvaceti let praxe jsme zaregistrovali spoustu problémů, které s tím souvisejí. Díky bezúdržbovým květinám tyto komplikace odpadají. Instalujeme hybridní dekoraci, která vám bude dělat parádu. Z naší strany čas od času provedeme její údržbu. Zejména pokud je umístěna v prostorách, kudy procházejí tisíce turistů, jako jsou například ty, na jejichž výzdobě jsme se podíleli po rekonstrukci Staroměstské radnice v Praze.

>>> **www.dynamichome.cz**
>>> **www.orchidflowers.eu**

DYNAMIC HOME

Party
Ligy pro cestovní ruch

Časopis Všudybyl, Dyamic Home, hotel NH Prague, Liga pro cestovní ruch, Pivovary Staropramen, VÍNO BLATEL a Blue Mauritius Gold pořádaly 17. června 2019 pod záštitou Asociace hotelů a restaurací ČR v NH Prague hotelu další ze setkání Ligy pro cestovní ruch.

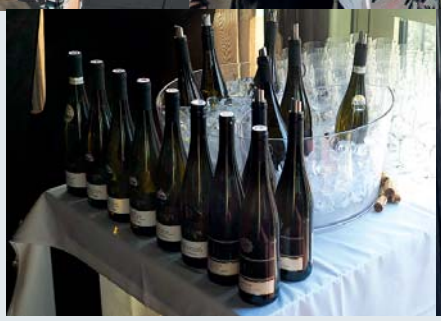

liga pro cestovní ruch

- www.ahrcr.cz
- www.dynamichome.cz
- www.nhprague.com
- www.staropramen.cz
- www.blatel.cz
- www.bluemauritiusgold.com
- www.atelierlayout.cz
- www.kmbpartners.cz
- www.e-Vsudybyl.cz

Asociace hotelů a restaurací České republiky · Czech Association of the Hotels and Restaurants · NH Prague · Dynamic Home · všudybyl · Staropramen · Vínoblatel · Blue Mauritius · Layout grafický ateliér · kmb networking business

Náš rehabilitační tým odvádí úžasnou práci

Zdravotní rehabilitace je nedílnou součástí medicíny a Státní léčebné lázně Janské Lázně jsou unikátní tím, že v tomto směru dokážou zázraky: rozhýbat pacienty z nehybného stavu. S tímto konstatováním jsem zahájil naše povídání s ředitelem těchto lázní, Mgr. Martinem Voženílkem.

To mohu potvrdit. Držíme se osvědčených rehabilitačních metod, které dětským i dospělým pacientům prospívají. Zároveň s naším rehabilitačním týmem, který odvádí úžasnou práci, postupujeme podle posledních trendů a tyto metody doplňujeme moderní robotickou rehabilitací.

Mgr. Martin Voženílek

Jaké místo v rámci vaší léčby zastává robotická rehabilitace?

Jejím základem zůstávají Vojtova a další metody, například Kabatova metoda nebo Bobath koncept. Vesměs se jedná o metody na neurofyziologickém podkladě. Tuto neodmyslitelnou lidskou práci doplňujeme špičkovými rehabilitačními přístroji. Například přístrojem na rehabilitaci horních končetin nebo robotickým přístrojem na nácvik chůze s možností vertikalizace. To pomáhá zejména imobilním pacientům ke správnému fungování vnitřních orgánů a oběhové soustavy. Vertikalizace má také pozitivní vliv na jejich duševní zdraví. Bez moderní robotiky se současná zdravotní rehabilitace neobejde. Pomáhá nám držet vysoký standard účinnosti léčby.

Kromě rehabilitačních metod pacientům určitě prospívají i zdejší čisté ovzduší a Janský pramen.

O tom není pochyb. Janův pramen prošel kompletní sanací a rekonstrukcí z důvodu dřívějšího prosakování jeho minerální vody do podloží. Do hloubky sedmnácti metrů byl celý vrt převložkován. Po třech letech tak můžeme opět využívat bazén, do kterého vyvěrá. Janský pramen je na nějakou dobu stabilizován a my se můžeme věnovat studii nového vrtu.

Nabízíte i krátkodobé pobyty.

Klientelu zdravotních pojišťoven doplňujeme samopláteckými domácími i zahraničními hosty. Tak jako všechny lázně musíme mít více zdrojů příjmu. K zájmu veřejnosti o naše lázně napomáhají renomé horského letoviska Janské Lázně, krásné okolí a také nedávná rekonstrukce našeho hotelu Terra. A protože si Státní léčebné lázně Janské Lázně chtějí udržet status špičkového odborného zařízení, tyto pobyty jsou většinou zaměřeny na medical wellness.

Letos jsou zdravotní pojišťovny vůči svým pojištěncům zase o chlup velkorysejší. Jak se to promítá do provozu vašich léčebných lázní?

Pojišťovny navýšily úhrady o šest procent u komplexní lázeňské péče, ale pouze pro dospělé pojištěnce. I díky tomu jsme mohli zaměstnancům zvednout platy. Ale ne tak, jak bychom si představovali, protože padesát procent našich pacientů jsou děti, kterým se tento rok úhrady hrazené pojišťovnou nenavyšovaly. Pro příští rok by mělo dojít k navýšení úhrad ve všech segmentech, ale jedná se pouze o čtyři procenta, což je podle mého názoru stále ne zcela dostačující na udržení růstu mezd a provozních nákladů.

Přitom Česko trápí nedostatek pracovních sil. Nakolik i Státní léčebné lázně Janské Lázně?

S nedostatkem personálu se potýkáme napříč všemi provozy. Trápí nás nedostatek kvalifikovaných pediatrů a rehabilitačních lékařů i zdravotních sester. Na druhou stranu díky blízkosti polského pohraničí máme dostatek šikovných fyzioterapeutů, kterým zde nabízíme další možnosti vzdělávání. Musím říci, že obě strany, Poláci i my, jsou se spoluprací nadmíru spokojeny.

Vaše strategická pozice na česko-polském pohraničí přímo vybízí ke spolupráci s polskou stranou Krkonoš.

Díky této přeshraniční spolupráci s partnerskými lázněmi Szczawno-Zdrój a financování z programu Interreg Europe se nám například podařilo zrealizovat Expozici lázeňství. Expozice historie Janských Lázní a szczawno-zdrójovských lázní se nachází v originálních prostorech sokolovny, dříve lázeňské dvorany.

Jaké máte další investiční plány?

Letošní rok jsme začali s velkými investicemi, o kterých se dlouhodobě mluvilo.

vytvořit zázemí pro malé pacienty s doprovodem, kterých je u nás většina, a dostát věhlasu Vesny v zahraničí. Zároveň s tím nabídnout kvalitní ubytovací kapacity pro pacienty z rusky a arabsky mluvících zemí.

Letos jste šli druhý ročník Pochodu pro dobrou věc...

Ano. Jedná se o výstup na Černou horu, kterého se účastní naši zaměstnanci a kdokoli, kdo má chuť se zapojit. Za finanční obnos ze startovného, který stejnou částkou dorovná

Velkou akcí je konverze parovodu na horkovod. Přes čtyřicet let starý parovod by bez této rekonstrukce přestal spolehlivě rozvádět teplo po našich objektech, což by v budoucnu ohrozilo chod lázní a mohlo vyústit v havárii. Celý parovodní rozvod včetně výměníkové stanice je ve vlastnictví Státních léčebných lázní Janské Lázně, proto jsme velice rádi, že se nám díky smluvnímu vztahu s ČEZ teplárenská podařilo domluvit rekonstrukci v hodnotě sto milionů korun, kterou kompletně hradí ČEZ a dotace. Ale nejméně na dalších třicet let zase budeme mít jistotu dodávek tepla a teplé vody do lázeňských domů. Také budeme mít novou příjezdovou komunikaci ze Svobody nad Úpou, která byla přes dvacet let v havarijním stavu.

Základem naší rehabilitace zůstávají Vojtova a další metody, například Kabatova či Bobath koncept. Neodmyslitelnou lidskou práci doplňujeme špičkovými rehabilitačními přístroji.

Zároveň jsme zahájili rekonstrukci dětské léčebny Vesna první etapou – obnovou šestého patra a šesti výtahů. V této etapě vybudujeme i nové zázemí pro administrativu léčebny. Tím uvolníme jiné prostory a zvýšíme kapacitu pokojů pro samoplátecké klientelu ve druhém patře, které pro tento účel celé zrekonstruujeme následující rok. Vytvoříme zde jak apartmány, tak standardní lůžka. Cílem rekonstrukce je nadace Duha Trutnov, pomůžeme rodině našeho pacienta. Vybraný obnos použijeme na nákup rehabilitační či kompenzační pomůcky, kterou do rodiny potřebují.

>>> **www.janskelazne.com**

LÉČEBNÉ LÁZNĚ
Janské Lázně

Unikátní léčivé prostředí
Konstantinových Lázní

Ředitelkou akciové společnosti Léčebné lázně Konstantinovy Lázně Mgr. Danou Juráskovou, Ph.D., MBA, se potkáváme na prahu hlavní lázeňské sezony.

Paní ředitelko, lázeňským hostům vaší společnosti úspěšně navrací zdraví spolu s léčivými silami přírody špičková péče vašich balneologů a dalších odborníků. Uzdravující síly přírody však netkví jen v minerální vodě, ale i v reliéfu a klimatu krajiny, za které mohou širé lesní porosty a lázeňské parky. Jednou z velkých diagnostických skupin, které se v Konstantinových Lázních léčí, jsou onemocnění srdce.

Mgr. Dana Jurásková, Ph.D., MBA

Sama jsem kdysi byla překvapena tím, že Poděbrady a Konstantinovy Lázně jsou pouze dvoje lázně na území České republiky, které léčí pacienty po velkých srdečních operacích rovnou po chirurgickém zákroku. Přímo z lůžka. Takovým rekonvalescentům proto říkáme „překladoví pacienti“. Opuštění nemocnice pro ně bývá hodně povzbuzující. U nás v lázních se totiž vymaní z prostředí, které by je mohlo uvrhnout do pasivity a mít na jejich uzdravení záporný vliv. Tím, že jdou rovnou k nám a začínají rehabilitovat, se urychluje hojení operačních ran a navracení fyzické kondice, což je u kardiaků limitující faktor pro kvalitu dalšího života.

Do Konstantinových Lázní nádhernou krajinou jezdí vláček, který nejen do vašeho wellness vozí lidi z Plzně a okolí.

Ano, v předchozích letech jsme tu vybudovali moderní wellness. Toto zázemí nás posunulo i v oblasti rehabilitace. Voda je naše bohatství a médium, které pomáhá lidskému organismu. Voda ve spojitosti s teplem (střídání tepla a chladu) – fyzikální terapie – dělá zázraky. Parní lázně, sauny, Kneippovy chodníčky, masáž periferních cév urychlují metabolismus a uzdravování.

I kvůli vašemu wellness (ale nejen jemu) jste atraktivní pro organizátory firemních akcí a díky hojnosti zvěře ve zdejších lesích i pro loveckou klientelu.

Jednou z u nás provozovaných aktivit, spolu s nordic walking, cyklistikou, inline bruslením atd., je myslivost. V okolí je na tisíc hektarů honiteb, a tak se u nás čas od času zdržují lovečtí hosté, o které se rádi postaráme. Jimi ulovenou a poté veterinárně důkladně zkontrolovanou zvěřinu totiž umíme velmi dobře upravit v kuchyni.

Vaše hlavní léčebné metody využívají zdejší železnatou hydrogenuhličitanovou sodnohořečnatou hypotonickou kyselku pojmenovanou po profesorovi vnitřního lékařství Bohumilu Prusíkovi.

V posledních týdnech jsem využila svých zkušeností ze zdravotnictví také

k tomu, abych se podívala na indikační seznam platný v České republice a na to, jestli Konstantinovy Lázně nemají ještě další možnosti, jak pomoci pacientům například s onkologickým onemocněním. Po konzultacích se špičkovými onkology a rehabilitačními lékaři jsme se rozhodli rozšířit naše indikace o pomoc ženám po karcinomech prsu. Ty při ukončení náročné léčby, kdy je onkologem konstatováno, že jsou zdrávy, mohou nastoupit lázeňskou léčbu. Samozřejmě, nové metody a nové léky způsobují, že ženy po prodělaném karcinomu nemají takové komplikace, jako tomu bylo před dvaceti lety. Nicméně zásah, kdy dojde k ablaci a poměrně drastickému ozáření tkání, může nějaké komplikace zanechat. My jsme postavili léčebný program, který nejen že takové komplikace léčí, ale dokáže jim předcházet. Využíváme k tomu toho, co máme v lázních k dispozici: vody, masáží, klimatoterapie i speciální programy a cvičení v přírodě. Zahajujeme jednání s plátci péče a věříme, že i oni budou na potenciál této léčby příznivě nahlížet.

>>> **www.konstantinovylazne.cz**

založeno 1803

Konstantinovy lázně

Léčebné lázně v Lednicko-valtickém areálu UNESCO

Setkání s ředitelkou Lázní Lednice, s. r. o., Petrou Kalců začínám konstatováním: Přestože vaše léčebné lázně jsou nejmladší v Česku, během dvanácti let se staly velmi známou značkou a zárukou kvality.

Samozřejmě nás to těší. Velkou zásluhu na jejich renomé má profesionalita zaměstnanců. Bez nich by léčebné lázně nemohly být úspěšné. Lázeňským hostům vycházíme vstříc ve všech směrech. Rádi se k nám vracejí nejen kvůli kvalitní péči a modernímu vybavení našich lázní. K opakovaným léčebným a wellness pobytům je motivuje i genius loci Lednice a jejího malebného okolí. Spokojení hosté jsou devízou, díky níž už dvanáct let úspěšně budujeme značku Lázně Lednice.

Petra Kalců

Léčebné lázně se orientují na třítýdenní a delší pobyty. Ty jsou zpravidla hrazeny zdravotními pojišťovnami.

Už od vzniku Lázní Lednice bylo naším cílem navázat na balneologické úspěchy ostatních léčebných moravských a slezských lázní aplikujících jodobromovou solanku z terciéru. Statut léčebných lázní jsme získali nejen díky uzdravujícímu přírodnímu léčivému zdroji, ale také díky obrovskému nasazení mé předchůdkyně Ing. Ďurišové, pana starosty RNDr. Kabáta a ředitele tehdy sesterských Lázní Hodonín Ing. Sýkory při vyřizování související administrativy. Z hlediska balneologie dnes poskytujeme procedury zaměřené na léčbu pohybového ústrojí a neurologického systému. Kvalitou zázemí a jedinečným koloritem Lednice a jejího okolí jsme schopni nadchnout

také firemní a wellness klientelu. Velice žádaná je například unikátní procedura Balíček Kleopatra. Jedná se o rituál zahrnující koupel, celotělový peeling, zábal a vmasírování oleje královny Kleopatry do pokožky celého těla. Mohu hrdě konstatovat, že naše léčebné lázně v současné době nabízejí přes sto procedur.

Jste jediné léčebné lázně na území chráněném organizací UNESCO.

Strategická lokace v Lednicko-valtickém areálu, zapsaném v seznamu světového kulturního a přírodního dědictví lidstva UNESCO, jim dodává na ještě větší atraktivitě. Procházky nedalekou zámeckou zahradou jsou našimi hosty velmi vyhledávány.

Dnes je Lednice proslulá nejen historickým bohatstvím a krásou přírody, ale i léčebnou úspěšností vašich lázní a multifunkční lázeňskou kolonádou.

Lázeňská kolonáda dodala ten správný punc lázeňství tomuto malebnému místu na jižní Moravě. Již od svého oficiálního otevření v roce 2014 poskytuje rozmanitá místa k odpočinku, relaxaci i kulturnímu vyžití. Centrem kolonády je podsvícená fontána. Její barevná hudba po setmění dokresluje jedinečnou atmosféru Lednice. Kolonáda, i díky své strategické poloze, je bezbariérově přístupná také imobilním hostům. Je to jakési lednické kulturní epicentrum, kde se pořádají rozmanité akce. Každoročně je využívána při příležitosti otevírání lázeňské sezony či lázeňského vinobraní pořádaného lázeňským domem Perla a k promítání letního kina, které pořádá obec.

Od loňského roku je obec Lednice jediným vlastníkem vašich lázní.

A starosta Lednice je naším jednatelem. S obcí máme skutečně vřelé vztahy. Velice si této podpory vážíme a věříme, že společnými silami budeme upevňovat věhlas Lednice nejen jako sídla v areálu UNESCO, ale také jako lázeňského místa.

S Petrou Kalců hovořil Matouš Kainc.

>>> **www.lednicelazne.cz**

LÁZNĚ LEDNICE

Thermalpark
Dunajská Streda

Thermalpark Dunajská Streda je jedním z nejoblíbenějších a nejnavštěvovanějších rekreačních středisek jižního Slovenska. V krásném prostředí v srdci Žitného ostrova nabízí kvalitní služby a dokonalou relaxaci všem věkovým kategoriím. Na ploše 18 hektarů jsou 4 vnitřní a 6 venkovních bazénů, z nichž ve dvou je termální voda o teplotě do 39 °C, která má příznivé účinky na pohybový aparát. Těm, kteří si chtějí užít blahodárné účinky termální vody, areál skýtá relaxaci na špičkové úrovni. Sedací část relaxačního bazénu s horkou léčivou vodou disponuje pohodlnými plochami. Prostředí bazénu má příjemný jižní charakter umocněný přátelskými teplými barvami.

Od 1. července je po rekonstrukci do provozu znovuuveden nejstarší Vnější plavecký bazén. Nachází se ve středu koupaliště. Díky jeho upgradu se Thermalparku Dunajská Streda dostalo ještě modernějšího, dynamičtějšího image. Těm, kteří hledají koupání a vodní hrátky, doporučujeme navštívit venkovní rekreační bazén s několika vodními atrakcemi a příjemným výhledem na jezero se zeleným ostrovem. Ve venkovním areálu také najdete o trochu menší Italský bazén a jacuzzi. Pro malé děti v hlavní sezoně koupaliště nabízí vyžití v dětském bazénu se zábavnou skluzavkou a dětský letní klub s pestrým programem. Příznivci adrenalinu mají možnost vyzkoušet tobogánovou věž se sedmi tobogány.

Ve vnitřním wellness bazénu najdete různé chrliče, vodní děla, jeskyně s vodopádem, divokou řeku, masážní lehátka i perličkovou koupel. Vedle wellness bazénu je menší krytý plavecký bazén a bazén pro nejmenší. Léčivé účinky vysoce mineralizované termální vody si můžete užít i v kryté Rotundě, ze které lze vyplavat do venkovní části bazénu.

V hlavní sezoně čekají na milovníky pohybu sportovní hřiště (plážový volejbal, minigolf, multifunkční hřiště, stolní tenis, venkovní šachy).

Masážní centrum nabízí širokou škálu klasických masáží i speciálních procedur. Saunový svět se čtyřmi saunami (finskou, bio, infra a parní) zaručuje bezkonkurenční odpočinek a uvolnění.

A pokud se chcete ubytovat, Thermalpark Dunajská Streda nabízí vlastní ubytování přímo v areálu (Hotel Thermalpark***, Penzion Thermalpark**, Penzion Bílý Dům*, Apartmány u jezera, Autokemping Thermalpark**).

Hotel Thermalpark* se nachází přímo v areálu Thermalparku Dunajská Streda. Nabízí ubytování v moderně zařízených pokojích, kvalitní služby v podobě různých masáží a procedur, saunový svět a příjemný personál. Hotel je polohou a vybavením vhodný pro firemní akce, školení, semináře, ale i pro obchodní schůzky. Celkem 47 útulných pokojů zajišťuje pohodlí druhého domova. Samozřejmostí je klimatizace na pokojích, minibar či wifi připojení. Hotel nabízí i pokoje, které se dají mezi sebou propojit. Jsou tak vhodné pro rodiny či skupinu přátel.

Pokud právě vybíráte dovolenou, Thermalpark Dunajská Streda je místem, které splní vaše očekávání.

Thermalpark
DUNAJSKÁ STREDA • DUNASZERDAHELY

THERMALPARK DS, a. s.
Gabčíkovská cesta 237/38
929 01 Dunajská Streda

Všeobecné informace:
+421 31 551 00 96
info@thermalpark.sk

Hotel, penzion, autokempink:
+421 31 552 40 91
recepcia@thermalpark.sk

>>> **www.thermalpark.sk**
>>> **hotel.thermalpark.sk**

Hotel Thermalpark
DUNAJSKÁ STREDA
DUNASZERDAHELY

Region Bad Radkersburg

je ideálním místem pro aktivní a wellness dovolené i pro lázeňské pobyty. Má mírné podnebí a nejvíc hodin slunečního svitu v rámci celého Rakouska. Genius loci Bad Radkersburgu je umocněn renesančním historickým centrem a atmosférou jižní krajiny. Jsou tu skvělé podmínky pro vinařskou turistiku, cykloturistiku, relaxaci v termální minerální vodě a kulinářské zážitky, což jsou ingredience pro ideální wellness dovolenou ve Štýrsku na jihu Thermenlandu. Unikátní je i vřesoviště u Halbenrainu. Klöch je zase domovem skvělých tramínů. Region Bad Radkersburg nabízí možnost zažít víno mnoha způsoby: na vinařské cyklostezce, při pěším putování vinicemi, při ochutnávce ve vinotékách, na podzimních vinařských festivalech, v některé z taveren nebo na sedmadvacetijamkovém golfovém hřišti.

Region a termální lázně Bad Radkersburg

Štýrsko je svou rozlohou druhou největší spolkovou zemí Rakouska. V jeho okrese Südoststeiermark v členité, romanticky malebné vulkanické krajině leží, posazeno přímo na hranici se Slovinskem, historické lázeňské město Bad Radkersburg. Centrum Bad Radkersburgu si dodnes uchovalo středověký charakter. Od slovinské části kdysi jednoho sídla, dnes Gornjé Radgony (Oberradkersburgu), jej odděluje řeka Mur. V Bad Radkersburgu vyvěrá termální pramen o teplotě 80 °C. Unikátní cíl lázeňských hostů a turistů z Bad Radkersburgu činí i skutečnost, že má nejvíc hodin slunečního svitu z celého Rakouska. Jeho návštěvníky tu k pobytům rovněž poutá příjemné středomořské klima, které pomáhá zregenerovat tělo a načerpat životní energii. Nejen kvůli množství slunečných dnů, ale i díky úrodné půdě sopečného původu jsou (obdobně jako u nás v Českém středohoří) nedílnou součástí tohoto regionu rozsáhlé vinice. Zdejší tramíny patří k nejvěhlasnějším v celém Rakousku. Mezi lesy a vinicemi se tyčí šlechtická sídla. K nejnavštěvovanějším, z něhož jsem byl přímo unesen, patří hrad Riegersburg. Jako orlí hnízdo byl ve 12. století vystavěn na vrcholku vysoké, strmé čedičové skály.

Malebný region Bad Radkersburg jsem koncem května navštívil v souvislosti s připravovaným lázeňským vydáním Všudybylu, abych zde požádal o rozhovor marketingovou ředitelku Tourismusverband Region Bad Radkersburg paní Dorli Weberitsch.

Paní Weberitsch, genius loci Bad Radkersburgu, romantická krajina a příznivé klima jsou skvělými devízami každého lázeňského místa. Ostatně, zdraví a životní sílu lidem vracejí nejen lázeňské kůry, ale i sám pobyt v takovéto terapeutické krajině.

Jedinečnost klimatu a prostředí regionu Bad Radkersburg, to jsou příznivé prvky, které výrazně přispívají k regeneraci lidského organismu a vysoké účinnosti léčebných kúr. Nicméně naším stěžejním přírodním léčivým zdrojem je termální minerální voda s vysokým obsahem magnezia, která je rozváděna do lázeňských domů a hotelů. Vytváříme hostům co nejpohodovější podmínky, aby mohli intenzivně relaxovat a regenerovat. O ty, kteří k nám přijíždějí na léčení, pak ve skvěle vybavených lázeňských hotelech a sanatoriích pečují týmy špičkových odborníků. Lékařů, fyzioterapeutů, sester a dalšího zdravotnického personálu. Obdobně pochvalně bych mohla hovořit o hotelovém personálu a lidech pracujících v gastronomických podnicích a turistických informačních centrech. Takže nejen díky jedinečným přírodním podmínkám, ale i díky nim má region Bad Radkersburg vynikající bilanci opakovaných a nových návštěvníků, kteří u nás tráví své dovolené a prodloužené víkendy, zpravidla zaměřené na medical wellness, golf, vinařskou turistiku či cykloturistiku.

Jako hlavní proud sportovního vyžití hosté a návštěvníci regionu Bad Radkersburg preferují jízdu na kole. Naším sloganem je: „Eine Region die bewegt."

Ano, k relaxaci mohou přispívat i sportovní aktivity. Váš region je jako stvořený pro cykloturistiku.

Asi vás tedy neudiví, že jako hlavní proud svého sportovního vyžití naši hosté a návštěvníci regionu Bad Radkersburg preferují jízdu na kole. Naším sloganem je: „Eine Region die bewegt." Celý kraj je doslova protkán hustou sítí

cyklostezek vedených skrze romantické kulisy našeho krásného regionu. Nedávno jsme tu otevřeli novou cyklistickou trasu Weinland Štýrsko. Má přes 400 kilometrů. Jako okružní cyklostezka vede skrze oblasti, kde se vyplatí zhlédnout kulturní rarity a ochutnat kulinářské speciality. Tato nová cyklotrasa představuje pozvánku k poznávání vinařské oblasti Štýrsko s jejími obyvateli, vinohrady, jabloňovými sady, poli, řekami a přírodním parkem Pöllauer Tal na východě Štýrska nedaleko hranic

s Burgenlandem, lemovaným zalesněnými kopci. Pöllauer Tal pokrývá 124 km² v nadmořské výšce 345 až 1 280 metrů. Ne nadarmo je tato oblast, které dominují ovocné sady, lesy, pole a především dva impozantní objekty – hrad Pöllau a poutní kostel Pöllauberg –, nazývána „zahradou Rakouska“. Jižní Štýrsko zase upoutá termálními lázněmi, spa a wellness hotely. To vše mezi historickými městy Hartberg, Bad Radkersburg, Leibnitz,

V regionu Bad Radkersburg v oblasti Thermen- & Vulkanland ve Štýrsku pocítíte lehkost léta a nakažlivou radost ze života.

Deutschlandsberg a Graz (Štýrský Hradec). Velice oblíbené jsou také procházky a pěší túry. Je to neskutečně povznášející pocit, putovat mezi vinicemi, obdivovat krásy zdejší přírody, kochat se atmosférou regionu Bad Radkersburg a dýchat čerstvý vzduch. Jak říká slogan Österreich Werbung: „V regionu Bad Radkersburg v oblasti Thermen- & Vulkanland ve Štýrsku pocítíte lehkost léta a nakažlivou radost ze života.“

Některé prameny naznačují, že o založení Bad Radkersburgu ve 13. století se možná zasloužil Přemysl Otakar II.

Bad Radkersburg je krásné pohraniční městečko s bohatou historií. Většina objektů historického jádra města je v renesančním slohu. Od roku 1978 je chráněno evropskou Zlatou medailí za památkovou ochranu a péči. Díky blízkosti Slovinska, Maďarska a Chorvatska je Bad Radkersburg ideálním východištěm pro celodenní výlety do vinařských oblastí sousedních zemí nebo do slovinského Mariboru.

Paní Weberitsch, až koncem června vyjde tohle vydání Všudybylu s naším interview, bude už vyhlášen největší biosférický park v Evropě, který zasahuje do vašeho regionu.

Ano, tato biosférická rezervace, uznaná v rámci mezinárodního programu UNESCO Člověk a biosféra (Man and the Biosphere Programme – MAB) se rozkládá na území pěti evropských zemí – Rakouska, Maďarska, Slovinska, Chorvatska a Srbska. Protékají jí řeky Mura, Dráva a Dunaj. Jedná se skutečně o unikátní projekt. Jeho cílem je nejen ochrana přírody a životního prostředí, ale i snaha uchovat pro příští generace harmonické prostředí, kde budou lidé moci čerpat fyzické i psychické síly. Ráda bych tak čtenáře Všudybylu pozvala k návštěvě našeho regionu. Je ideálním místem pro trávení dovolených a prodloužených víkendů. Jsem přesvědčena, že je region Bad Radkersburg okouzlí.

S Dorli Weberitsch hovořil Matouš Kainc.

>>> **www.badradkersburg.at**

Jeseníky,
kolem čtyř miliard korun do veřejných rozpočtů

Ředitelem společnosti destinačního managementu Olomouckého kraje Jeseníky – Sdružení cestovního ruchu Tomášem Rakem se potkáváme na zahájení hlavní lázeňské sezony Schrothových léčebných lázní v Lipové-lázních.

Pane řediteli, oblasti Jeseníků a Rychlebských hor i samostatného geologického masivu Králického Sněžníku na území Olomouckého kraje jsou čím dál vyhledávanější z hlediska jak domácího, tak příjezdového cestovního ruchu.

Mgr. Tomáš Rak, MBA

Český statistický úřad každoročně kvartálně zveřejňuje statistická data týkající se ubytování turistů v hromadných ubytovacích zařízeních. Jeseníky, Rychlebské hory a masiv Králického Sněžníku jsou ale destinacemi, v nichž drtivá většina turistů využívá ubytování v malokapacitních penzionech či v soukromí. Takže do této statistiky nespadají, a tato data tak nemusejí vypovídat o celkové návštěvnosti destinace. Proto jsme zakoupili analýzu, která nám na základě zbytkových dat mobilních operátorů oddělí rezidenty; oddělí transferující lidi, kteří cestují do práce; oddělí výletníky, kteří si vyrazí v rámci regionu, například ze Šumperka do termálů Losiny. Poskytují přehled, odkud kam lidé cestují, jaká je jejich sociodemografická struktura, v jakých termínech cestují a na která místa nejvíc. Tato data mimo jiné využíváme pro zacílení propagačních aktivit našich horských destinací a při prosazování značky Jeseníky. Co je klíčové a vyšlo z těchto analýz jako hodně pozitivní, to jsou ekonomické přínosy cestovního ruchu. Víme tak, že v roce 2018 turisté v Jeseníkách utratili přes devět miliard korun. Z tohoto obratu bylo do veřejných rozpočtů odvedeno kolem čtyř miliard korun. Zároveň díky poptávce turistů (spotřebitelů odjinud) se podařilo udržet nebo bylo nově vytvořeno asi 9 900 pracovních míst.

Rostoucí návštěvnost Jeseníků, Rychlebských hor i Králického Sněžníku jistě přináší výzvy.

Těm Jeseníky – Sdružení cestovního ruchu vychází vstříc. Proto jsme se například angažovali ve vytvoření sítě nabíjecích stanic pro elektrokola a v rozšíření mobilní turistické informační aplikace pokrývající celé Jeseníky. Ta výletníkům a turistům dává tipy na zajímavé akce. Směruje je na další atraktivní místa. V tomto kontextu bych rád zdůraznil společný postup Olomouckého a Moravskoslezského kraje, která se významně prohlubuje v uskutečněných akcích. Jednou z prvních byla společná účast na veletrzích cestovního ruchu nebo již zmiňované vytvoření sítě nabíjecích stanic pro elektrokola. Bude zahrnovat čtyřicet stanic pro všechny značky kol. Dvacet stanic na území Jeseníků v Moravskoslezském kraji, dvacet na území Jeseníků v Olomouckém kraji. Projekt je realizován pod záštitou jejich hejtmanů. Klíčovými osobami, které projekt realizují, jsou uvolněný zastupitel Olomouckého kraje Vladimír Lichnovský a Jan Krkoška, náměstek hejtmana Moravskoslezského kraje.

Dalším projektem je součást propagace Jeseníků, a to mobilní informační centra. Některá střediska Jeseníků se potýkají s vysokou návštěvností a přetížením určitých lokalit. Navštívit Praděd díky tomu už není až tak pohodovou záležitostí. Úkolem těchto mobilních informačních center je, aby přijela na turisticky exponovaná místa, informovala turisty o dalších zajímavých cílech a inspirovala je k delšímu setrvání v Jeseníkách. Dneska ho máme s sebou tady v Lipové, aby informovalo a inspirovalo účastníky slavnostního zahájení hlavní lázeňské sezony k túrám a výletům do dalších koutů Jeseníků, Rychlebských hor a Králického Sněžníku. Zpravidla to jsou méně navštěvované turistické cíle. Pokud bych měl uvést příklad, tak třeba navštívit jeden ze sedmi divů Olomouckého kraje, tančírnu v Račím údolí na Javornicku. Jsem přesvědčen, že víc než polovina turistů, kteří navštíví vrchol Pradědu nebo Mechová

Jeseníky
SDRUŽENÍ CESTOVNÍHO RUCHU

S náměstkem hejtmana Olomouckého kraje Milanem Klimešem se potkáváme v na české poměry neskutečně čistém životním prostředí na rozhraní Jeseníků a Rychlebských hor, v obci Lipová-lázně, kde se ve Schrothových léčebných lázních spolu se starostou obce Lipová-lázně Lubomírem Žmolíkem a jednatelem společnosti Schrothovy léčebné lázně Michalem Dynterou zhostil slavnostního zahájení hlavní lázeňské sezony.

Milan Klimeš

Pane vicehejtmane, neuzdravují jen minerální prameny či slatina, ale i klima a krajina.

V tom má Lipová-lázně velkou tradici. Bohužel, došlo k tomu, že tato slavná tradice byla na nějakou dobu přerušena. Úspěšně na ni navázáno bylo teprve před třemi lety příchodem nového českého investora, společnosti Schrothovy léčebné lázně. Takže dnes se účastníme třetího zahájení lázeňské sezony znovuzrozených Schrothových léčebných lázní. Schrothovy léčebné lázně jsou staré, respektive mladé tak jako Priessnitzovy. Velký dík všem, kdo se o jejich znovuzrození zasloužili. Pamatuji doby, kdy sem před desítkami let na ozdravné po byty a léčení přijížděly z celé republiky děti s lupénkou a dalšími ekzémy a zdejší léčebné lázně jim vždy výrazně pomáhaly. Schrothovy léčebné lázně tím byly proslulé. Jsem rád, že se k tomuto renomé pod novými majiteli dopracovaly zpátky. Rozsah léčby, kterou provádějí v dnešní době, je srovnatelný, ne-li větší než v dobách předchozích.

>>> **www.olkraj.cz**

jezírka, o tomhle místu neví. Chceme, aby poznali nová místa a prodloužili si pobyt na území Olomouckého kraje. K tomu slouží YES card, slevová turistická karta, kterou budeme rozšiřovat i na část moravskoslezských Jeseníků. Umožňuje, aby lidé, kteří YES card v ubytovacích zařízeních zdarma obdrží, získávali slevy na služby na dalších místech, kde se jim může dostat dalších nevšedních zážitků.

Nakolik představitelé Olomouckého kraje, jehož úřad sídlí v úrodné moravské rovinaté krajině v hanácké metropoli, podporují vaše aktivity ve slezských horách?

Žádný z našich projektů by nebylo možné realizovat bez významné pomoci Olomouckého kraje, ale i kraje Moravskoslezského. Za Olomoucký kraj tak patří velký dík hejtmanu Vladislavu Oklešťkovi, který má cestovní ruch prostřednictvím uvolněného krajského zastupitele doktora Lichnovského v gesci. Finanční podpora Olomouckého kraje je pro nás zcela zásadní. Letos nám pomohla udržovat víc než tři sta dvacet kilometrů zimních běžkařských tratí a realizovat projekt Skibus, kdy jsme na Červenohorské sedlo z obou stran Jeseníků vyváželi běžkaře, aby se mohli svézt po jedné z nejúžasnějších tratí v Česku, po Jesenické magistrále. Teď budeme pro cykloturisty na obdobné trase do Červenohorského sedla provozovat cyklobus. Pro Jeseníky a návštěvnost jejich regionů to jsou projekty, které přispívají k vysoké kvalitě služeb.

Velké poděkování si zaslouží i turistická informační centra.

Bezesporu. Na letošní rok jsme pro klienty informačních turistických center připravili novinku, Zelenou linku pro Jeseníky. Bezplatnou telefonní linku, která je v dané oblasti spojí přímo s územně příslušným turistickým informačním centrem. Případně budou spojeni s callcentrem Jeseníků – Sdružení cestovního ruchu, kde se dozvědí i o akcích, o novinkách a tipech na výlety. Vycházíme tím vstříc zejména starším návštěvníkům Jeseníků. Těm, kteří moc nekamarádí s internetem a pro něž je dostupnost dat a zacházení s nimi problémem. Mohou si uložit telefonní číslo 800 022 840 na Jeseníky a informovat se telefonicky. Na druhém konci linky jim operátorka nebo pracovník turistického informačního centra zodpoví jejich dotazy a dá tipy na zajímavé programy a cíle. Systém má tu výhodu, že hovory, jak už jsem řekl, přesměrovává přímo do míst, o něž se telefonující zajímá. Na turistická informační centra, jejichž pracovníci destinaci, v níž působí, perfektně znají.

>>> **www.jeseniky.cz**

V roce 2018 turisté v Jeseníkách utratili přes devět miliard korun. Z tohoto obratu bylo do veřejných rozpočtů odvedeno kolem čtyř miliard korun.

Travelcon

Travelcon patří mezi nejvýznamnější konference cestovního ruchu v Česku. Uskutečnil se 25. a 26. dubna na výstavišti v Českých Budějovicích. Při té příležitosti jsem požádal ředitele Jihočeské centrály cestovního ruchu, hlavního organizátora této události, Ing. Jaromíra Poláška o rozhovor.

Travelcon je zase o kus dál než loni. Určitě z hlediska organizačního. Připravili jsme ho tak, aby splňoval světová kritéria – už proto, že máme rakouský vzor jen pár kilometrů odtud. Pokud se v Rakousku dělá konference obdobného významu, musí mít nejen smysluplný obsah, ale i nápaditý styl a špičkovou formu. Úroveň předávání informací, respektive interakci mezi mluvčími a auditoriem se nám letos podařilo opět zvýšit. Současně s tím jsme se zaměřili to na to, co nás všechny čeká, ale zatím se o tom mluví hlavně v obecné rovině, a to je dlouhodobá udržitelnost rozvoje cestovního ruchu. Proto jsme tuto konferenci koncipovali tak, aby se také zabývala aspekty ekologie. Aby se zaměřila na to, nakolik činnosti spjaté s cestovním ruchem zatěžují životní prostředí. Na eliminaci produkování odpadů a jejich druhotné využití. V tomto duchu lze konstatovat, že poprvé za existenci Travelconu máme online stream. Vzdálení zájemci o konferenci (a nejen ti vzdálení) k nám nemuseli letět přes půl světa, ale účastnili se jí (včetně dotazů na mluvčí) ze svých domovů či kanceláří. Také proto bylo jednání Travelconu tlumočeno do angličtiny.

Mluvil jsem tu se spoustou známých z krajských úřadů, kteří mají cestovní ruch na starosti, ze společností destinačního managementu a informačních center.

Na Travelconu byla oficiálně zahájena činnost našeho krajského turistického informačního centra. Je certifikováno jako áčkové. Zároveň s tím i distribučního systému prostřednictvím e-shopu s cílem zajistit lepší logistickou podporu všem jihočeským turistickým informačním centrům. Turistická informační centra se budou průběžně proměňovat. Jako expanduje online prostor, musejí i ona nabízet nové věci, aby turisté a další zájemci o turistické informace měli důvod jejich služeb využívat. Přijeli nejen pracovníci turistických informačních center, jsou tu i koordinátoři agentury CzechTourism, reprezentace profesních a oborových asociací cestovního ruchu a široké spektrum dalších profesionálů cestovního ruchu. Přijeli si nejen vyslechnout přednášky, ale i pobavit se s přednášejícími a samozřejmě i mezi sebou, aby se věci posunuly dál. Aby se řešily rychleji, než kdyby se projednávaly separátně.

Řada tvých kolegů s povzdechem říká: „Jo, Poláškovi, tomu se to dělá. Kdybychom měli takovou podporu, jako Jihočeská centrála cestovního ruchu od Krajského úřadu Jihočeského kraje, to by se nám to dělalo...“

Jistě je to vidět i na Travelconu a na veletrhu cestovního ruchu Travelfest. Jihočeská hejtmanka nejen že těmto akcím poskytla záštitu, ale díky podpoře hospodářského rozvoje Jihočeského kraje na bázi tržní platformy cestovního ruchu můžeme konferenci a veletrh realizovat v takovémto rozsahu.

Co chvíli mi lidé z Jihočeské centrály cestovního ruchu posílají informace o projektu Vltava.

Projekt Vltava je během na dlouhou trať, který jsme začali realizovat letos. Vzbudili jsme jím nejen pozitivní, ale i negativní emoce. Na některých úsecích podél Vltavy není tamními rezidenty a přechodnými obyvateli přijímán zrovna kladně. Berou to tak, že když přijede víc lidí k Vltavě, přijdou o svůj klid. A to nejen rybáři, ale i chataři a chalupáři. Vltava není pouze o samotné vodě a vodácích, ale také o výletnících, rekreantech a turistech trávících zde vícedenní pobyty a o cykloturistice. Potřebujeme zahýbat s Vltavskou cyklostezkou, protože tady nám ujela už i ta Labská. Vltavskou cyklostezku bychom rádi dostali do stavu, v jakém dnes Rakušané mají svoji Dunajskou. A netýká se to jen cyklostezky, ale i využití památek, které jsou podél řeky Vltavy, a dalších cílů a infrastrukturního zázemí pro domácí i zahraniční turisty.

Životní úroveň obyvatel Česka se zvyšuje – a kde na to zvyšování brát? Určitě ne pokračujícím zadlužováním příštích dosud nenarozených generací. Vytvářejme proto spotřebitelům odjinud – domácím a zahraničním turistům, výletníkům a rekreantům – podmínky k tomu, aby svými útratami pomáhali plnit naše veřejné rozpočty.

>>> **www.travelfest.cz**
>>> **www.travelcon.cz**
>>> **www.pamatkyziji.cz**
>>> **www.gastrofest.cz**

TRAVELFEST TRAVELCON JCCR Jihočeský kraj

Travelfest

Třetí ročník veletrhu cestovního ruchu Travelfest, probíhající v duchu projektu Jižní Čechy pohodové se zaměřením na život v památkách, navštívilo ve dnech 26. až 28. dubna na deset tisíc návštěvníků.

Dosud jsme se účastnili všech ročníků Travelfestu a i letos jsme velice spokojeni. Každý rok chystáme pro jeho návštěvníky něco nového. Máme tu fotokvíz turistických atraktivit Pod Kletí. Návštěvnost je slušná a mne těší, že lidé mají o naši oblast zájem.

Pavel Kortus, turistická oblast PodKletí

Do Českých Budějovic jsme přivezli spoustu krásných tematicky zaměřených materiálů. Návštěvníky Travelfestu a Gastrofestu jsme přijeli pozvat do Prahy. V našich pražských informačních centrech na Staroměstské radnici, na Můstku, na Václavském náměstí a na letišti je rádi přivítáme. Veletrh se nám líbí a určitě se zúčastníme i v příštích letech.

Markéta Strnadová, Prague City Tourism

O turistické cíle Plzeňského kraje je velký zájem. Sousedíme s Jihočeským krajem, máme společnou Šumavu, obsah řady informačních materiálů se tak prolíná oběma kraji. Námi vydaná mapa Šumavy například sahá až k jihočeskému Lipnu.

Ilona Šnebergerová, Plzeňský kraj

Prezentujeme tu dvanáct organizací, které zřizuje Odbor kultury a památkové péče Jihočeského kraje – nejvýznamnější muzea, galerie a další kulturní instituce. Návštěvníky Travelfestu zveme na akce, které se konají v letošním roce. Na našem stánku mohou řešit kvíz s dvanácti otázkami a poté v losování získat volnou vstupenku do jedné z těchto institucí.

Monika Zárybnická, Odbor kultury a památkové péče Jihočeského kraje

Jsme sice ze vzdáleného koutu země, ale návštěvníky veletrhu úspěšně lákáme k výjezdům do našeho krásného Libereckého kraje. Máme co nabídnout i rodinám s dětmi. Jak cyklostezky, tak zábavní parky, indoorové i outdoorové aktivity.

Věra Spilková, infocentrum KulturaDoksy.cz

Propagujeme tu unikátní záležitost – prohlídku autentických chebských krovů několika architektonických typů od 13. století až po nedávnou minulost. Zájem o tento produkt je ze strany návštěvníků Travelfestu značný.

Petra Hartmannová, nadační fond Historický Cheb

Návštěvníkům Travelfestu prezentujeme řadu cílů. Mimo jiné Opatské stezky, nejjižnější bod České republiky nebo poutní místo Maria Rast. Spousta lidí je považuje za nejzajímavější tip. Vyšší Brod i letos v Klášterní zahradě nabízí zajímavý kulturní program. Zájem je i o plán města s tipy, co kde navštívit.

Lucie Kubíčková, infocentrum Vyšší Brod

Představujeme tu Toulavu. Ukazujeme nejen to, co všichni znají, ale i spoustu dalších zajímavých míst. Na Táborsku máme mnoho turistických tras pro cyklisty i pro pěší. Hodně propagujeme Tábor. Není jen husitským městem. Lze zde navštívit muzeum čokolády, zoologickou zahradu a řadu dalších zajímavostí.

Iva Studená, Toulava – od Tábora až k nám

Naši expozici hodně navštěvují rodiny s dětmi, kterým dáváme tipy na výlety. Ač jsou Budějovice od Náchoda daleko, setkáváme se tu s lidmi, kteří už v Náchodě párkrát byli. Pokud v něm pobývají déle, rádi navštíví i nedaleké Polsko. Na Travelfestu vystavujeme prvním rokem a jsme rádi, že se ho účastníme.

Ivona Košková a Jana Somernitzová, město Náchod

9 tipů na výlet
pro rodiny i cyklistické nadšence

Inspirujte se tipy na výlety, které vás provedou po méně známých místech Česka, jež uspěla v soutěži DestinaCZe 2019. Tu letos uspořádala agentura CzechTourism již posedmé ve třech kategoriích: Trendy a novinky, Kudy z nudy a Česko jede.

Trendy a novinky představují nezajímavější nově otevřená místa

V kategorii Trendy a novinky se v soutěži utkaly tři zajímavé projekty. Jedinečnost míst je především v tom, že jsou nově otevřená. Jedná se o neokoukaná místa, která rozhodně stojí za návštěvu.

1. Podpořte nosorožce pivem ze Safari pivovaru

Spojení piva a safari je projekt, který je nejen příjemný pro návštěvníky, ale také velmi přínosný pro nosorožce, protože se podílí na jejich záchraně. Po nosorožcích jsou piva pojmenována a z každého zakoupeného kousku putuje 1 koruna do programu na ochranu tohoto ohroženého druhu. Místní jedinečné pivo můžete ochutnat během návštěvy Safari parku **každý den od 9:00 do 18:00 a základní vstupné pořídíte za 230 Kč**.

2. Prozkoumejte vesmír ve Hvězdárně a planetáriu Brno

Každý se chce dotknout hvězd, ale málokomu se to povede. Ve Hvězdárně a planetáriu Brno se ke hvězdám dostanete tak blízko, jak jen to je možné. Je to totiž největší 3D stereoskopické planetárium ve střední Evropě a návštěvníkům přináší ty nejlepší pořady světové i vlastní produkce. **Navštívit je můžete podle programu za základní vstupné 180 Kč.**

3. Poznejte současné umění v Muzeu umění a designu Benešov

Expozice Muzea umění a designu Benešov se zaměřuje především na umění 20. a 21. století a nachází se v krásné secesní budově, která je uměleckým dílem sama o sobě. Muzeum vystavuje zejména výtvarná díla a sochy můžete obdivovat, pokud navštívíte místní čítárnu. **Muzeum je otevřeno od úterý do neděle od 10:00 do 18:00, základní vstupné je 60 Kč.**

Kudy z nudy, už ví každá rodina

Aktivity pro rodiny s dětmi jsou čím dál populárnější a také v této kategorii soutěže o titul nejlepší DestinaCZe 2019 soupeřily tři velmi zajímavé atraktivity. Zvítězil statek Bernard, ale zdatně mu konkurovaly EKOPark Liberec i zámek Žďár nad Sázavou.

4. Statek Bernard zaujme děti i rodiče

U rodinných výletů je nejdůležitější zaujmout děti. Statek Bernard zaujme děti raz dva a zároveň pohltí i rodiče. Statek se stal centrem tradičních řemesel – vyzkoušet si tady můžete truhlářství, výrobu svíček i keramiky a domů si odnesete vlastnoručně vyrobený suvenýr. Až vás unaví řemesla, můžete si prohlédnout svět z pohledu včely nebo navštívit fotomuzeum. **Aktivity jsou na statku dostupné od úterý do neděle od 10:00 do 18:00. Restaurace je otevřená každý den.**

5. V EKOParku Liberec si dopřejete odpočinek i vzdělání

EKOPark Liberec je volnočasové centrum, které vám nabídne únik z města, odpočinek a také vzdělávání v oblasti ekologie. Nejdůležitější je v EKOParku příroda, její respektování a trávení času v souladu s ní. Je to místo, kde si uvědomíte, že žít offline je vlastně paráda! **Otevírací doba je od 10:00 do 18:00, v létě dokonce od 9:00 do 19:00, park můžete navštívit za jednotnou cenu 80 Kč.**

6. Dotkněte se minulosti v zámku Žďár nad Sázavou

Návštěva zámku Žďár nad Sázavou není jen nudnou procházkou po zámeckých komnatách, naopak, prožít ji můžete zábavně! Díky moderní expozici s multimediálními prvky si užije prohlídku každý člen rodiny. Odpočinout si pak můžete na zámecké terase nebo v kavárně. **Areál zámku je přístupný od 9:00 do 18:00, vstupné se liší podle druhu zvolené aktivity.**

Česko jede, tak jeďte taky

Kategorie Česko jede je zasvěcena aktivnímu trávení volného času. Právě po něm je velká poptávka, a tak i tato kategorie obdržela spoustu hlasů. Nejvíc jich získal Resort Olešná u Frýdku-Místku. Své fanoušky má i singletrail Moravský kras a trail park Klínovec.

7. Resort Olešná u Frýdku-Místku nabízí nekonečně mnoho aktivit

I kdybyste zde byli na dovolené měsíc, nestihli byste využít všechny aktivity, které nabízí. Poloha u vody vám umožní věnovat se vodním sportům, na souši můžete zkusit kolo, brusle nebo fitness hřiště. Až se unavíte, můžete se povozit na šlapacích autech kolem přehrady, a když budete úplně zničení, můžete si užít wellness a přímo v resortu se ubytovat.

8. Odvažte se na singletrailu Moravský kras

Aktivněji než na singletrailu dovolenou strávit nemůžete. Singletrail je speciálně upravená stezka pro horská kola, která dokonale spojuje aktivní zábavu s odpočinkem v přírodě. Singletrail Moravský kras nabízí dva druhy stezek a každá z nich má několik okruhů. **Otevírací doba je aktuálně od úterý do pátku od 12:00 do 20:00 a také o víkendech od 10:00 do 18:00. Poplatek za užití stezek je dobrovolný!**

9. Užijte si jízdu v trail parku Klínovec

Čtyřsedačková lanovka, která v zimě vozí lyžaře, se v létě ujímá bikerů a poskytuje jim nevšední zážitek. 24 kilometrů dlouhé stezky v Krušných horách jsou netradiční formou cykloturistiky. Stezky mají tři úrovně náročnosti a na své si tady přijde skutečně každý. **Otevírací doba je 9:30 až 18:00 a základní jednosměrná jízdenka na lanovku stojí 170 Kč.**

Vítěz bude znám v červenci

Celkový vítěz soutěže DestinaCZe bude odhalen v červenci, v soutěži rozdalo 15 tisíc turistů přes 46 tisíc hlasů.

Videopozvánky si prohlédněte na www.visitczechrepublic.com/destinacze.

DestinaCZe
CzechTourism

Starobrno Ignis Brunensis 2019

Ohňostrojné týmy z Česka, Filipín, Norska a Portugalska se na konci května a v červnu utkaly o „Brněnský oheň“. Statutární město Brno a Jihomoravský kraj s tradičním organizátorem této světové soutěže ohňostrojů a festivalu zábavy SNIP & CO, reklamní společností, a partnery se opět úspěšně zhostili hojně navštíveného dvaadvacátého ročníku mezinárodní přehlídky ohňostrojů Starobrno Ignis Brunensis. Z celkem šesti ohňostrojů se čtyři odehrály na Brněnské přehradě a dva nad hradem Špilberk, kde finálový ohňostroj byl už jubilejní 120. show v historii Ignis Brunensis. Mezinárodní ohňostrojnou soutěž výsledkově zcela ovládli ohňostrůjci North Star Fireworks z Norska, kteří si z Brna odvezli tři ze čtyř hlavních cen.

Na šedesát akcí festivalu zábavy projektu Starobrno Ignis Brunensis pak proběhlo už od 24. května do 16. června. Inspirací jim byla významná výročí: 150 let městské hromadné dopravy v Brně, kdy se slavnostního setkání 14. června na brněnské Nové radnici zúčastnili oficiální hosté z Vídně, Budapešti, Debrecínu, Poznaně a odborníci ze Slovenska a Česka; 120 let Vysokého učení technického v Brně; 100 let Masarykovy univerzity; 100 let Mendelovy univerzity v Brně; 95 let Českého rozhlasu Brno; 15 let Integrovaného dopravního systému Jihomoravského kraje a další. Součástí festivalu byla unikátní výstava Veřejná hromadná doprava ve třech stoletích a tradiční Dopravní nostalgie Ignis Brunensis s jízdami dvacítky historických vozidel městské hromadné dopravy a parního vlaku Českých drah. Festival byl koprodukčně propojen s charitativními akcemi – Evropskými hrami handicapované mládeže Emil Open, Během pro Hospic sv. Alžběty a Sportovním dnem pro Dobro a s mezinárodními událostmi, jako byly např. Fulldome Festival Brno, MotoSurf World Cup, Mezinárodní policejní mistrovství ČR v jezdectví, Grand Prix Brno v moderní gymnastice a dalšími.

Festivalové programy, zejména ve dnech ohňostrojných show, sledovaly desítky tisíc lidí. Nejen v místech ohňostrojů, ale i okolo Brna. Webový portál ignisbrunensis.cz navštívilo za období duben až červen 2019 přes 140 tisíc unikátních uživatelů. Facebookové události a komentáře šesti ohňostrojů a festivalových akcí oslovily přes 473 tisíc lidí. Fotografové amatéři i profesionálové už posílají snímky do každoroční fotosoutěže Ignis Brunensis s Olympia Brno, jejíž uzávěrka je 31. srpna.

Zábava v Brně ale nekončí. Jako součást programů Ignis Brunensis byla v sobotu 15. června slavnostně uvedena premiéra

Romea a Julie Městského divadla Brno v rámci 10. ročníku open-air představení Léto na Biskupském dvoře. V historickém areálu Moravského zemského muzea na Zelném trhu v Brně se během léta představí Městské divadlo Brno, Divadlo Bolka Polívky, umělci z řady zemí při 28. Mezinárodním kytarovém festivalu Brno 2019, Maraton hudby Brno, folklorní F-Scéna, hostující pražské Divadlo na Vinohradech a Balet Národního divadla Brno. Letní scénu pod katedrálou sv. Petra a Pavla uzavře 6. září koncert legendární skupiny Plastic People of the Universe, jímž organizátoři zahájí oslavy 30 let od sametové revoluce.

Třiadvacátý ročník Starobrno Ignis Brunensis se uskuteční od 29. května do 21. června 2020.

>>> **www.ignisbrunensis.cz**

SNIP & CO®
REKLAMNÍ SPOLEČNOST

Excalibur City

Nákupní a zábavní centrum Excalibur City pro celou rodinu se nachází na česko-rakouských hranicích v Hatích u Znojma. Otevřeno je 365 dní v roce a naleznete zde Free Shop s nabídkou ušlechtilých destilátů, vín a sektů z celého světa; parfumerii, walk-in humidor, spoustu butiků, obchodů, zvířecí centrum, zážitkové restaurace, Asia bazar, wellness & beauty centrum, dětský zábavní park Merlin's Kinderwelt a největší muzeum jukeboxů a pinballů Terra Technica. Nově se můžete ubytovat v mobilheimové vesničce Merlin's Camp.

Merlin's Kinderwelt

Merlinův dětský svět

přináší zábavu, která nezná hranic. Na malé i velké návštěvníky, děti každého věku, ale i jejich rodiče, čeká přes 200 atrakcí na zemi, ve vodě, ve vzduchu i pod střechou. Vstup je zdarma!

Nezapomenutelné zážitky

Návštěvníky láká i lanové centrum Sky Trail umístěné více než dvacet metrů nad zemí, z jehož vrcholu se otevírá nezapomenutelný výhled na areál Excalibur City a okolí. Děti zabaví i pohádky promítané v prostorách multifunkčního kina, kde lze uspořádat narozeninovou oslavu s balonky, klaunem, malováním na obličej a jinými překvapeními.

Adrenalin i vzdělání

Malí závodníci si mohou v Merlinově dětském světě ověřit znalosti silničního provozu na dopravním hřišti, vyřádí se na motokárách a čtyřkolkách. Merlinův dětský svět také pořádá speciální programy pro ZŠ a MŠ v podobě výletů a Merlinových her. V rámci nich si mohou školáci v průběhu roku poměřit své síly a zažijí chvíle plné pohybu.

Terra Technica

Světově největší muzeum hudby a techniky

se věnuje tématu každodenní kultury. Jukeboxy a pinbally zde vystavené dříve sloužily k zábavě, rozptýlení a uspokojení herních instinktů. Dnes se jedná o relikty zapomenuté doby, kterou Terra Technica oživuje. Na ploše více než 8 500 m² je k vidění na 700 jukeboxů, 250 pinballů, stovky videoher a dalších kuriozit ze světa hudby od roku 1880 až po současnost.

Automobilové unikáty

Muzeum je rozděleno do šesti sektorů, které jsou věnovány konkrétním epochám. Kromě jukeboxů a pinballů lze při prohlídce spatřit také unikátní automobily. Prvním z unikátů hned u vstupu je viktoriánská svatební drožka z roku 1880. Návštěvník strne úžasem i při pohledu na první automobil z pásové výroby Ford Model T, přezdívaný Tin Lizzie (plechová Líza), či jeho nástupce Ford Model A. Spatřit lze i Chrysler Windsor C 38 W Limousine – poslední vůz vlastněný světově proslulým americkým komikem Stanem Laurelem (1890–1965). Ten vytvořil spolu se svým kamarádem Oliverem Hardym satirické duo Dick & Doof. A právě v muzeu Terra Technica hosté naleznou spoustu věcí z jejich pozůstalosti.

Dalším unikátem je Cadillac De Ville Limousine, legendární automobil z 50. a 60. let minulého století s „ocasními ploutvemi“, kterým mimo jiné jezdili Marilyn Monroe nebo Elvis Presley. Nejfotografovanějším exponátem muzea Terra Technica je ale originální Batmobile

z filmů Batman a Batman se vrací režiséra Tima Burtona.

Specialitou celého muzea je skutečnost, že všechny exponáty jsou plně funkční a lidé si je mohou vyzkoušet. Nechají si tak z jukeboxu zahrát svou oblíbenou písničku či zkusí štěstí na pinballových automatech.

Sound & Vision

O historii zvukového záznamu se mnohem více mohou návštěvníci dozvědět

na výstavě Sound & Vision. Od papírových válců, které sloužily jako hudební nosiče ve flašinetech, přes děrované plechové desky, šelakové a vinylové desky, fonografy a gramofony, magnetické pásky až po moderní MP3 přehrávače či smartphony. Pomyslnou třešničku na dortu pak tvoří funkční replika nahrávacího studia z 60. let 20. století.

Návrat do mladých let si vyzkouší i fanoušci videoher díky expozici Pixel World. V jedinečném výstavním prosto-

ru zde vídeňský sběratel Andranik Ghalustians prezentuje část své sbírky čítající přes 50 tisíc unikátních kousků. Od klasické hry Pong ze 70. let přes Pac-Mana, „Space Invanders“ až po moderní konzole s virtuální realitou. Mnoho z nich si můžete zahrát nebo jen obdivovat technologický pokrok. Nechybí zde ani moderní konzole jako X-Box. Oči se vám rozzáří i při pohledu na modely počítačů značek Atari, Philips, Colecovision, Intellivision, Vectrex, Nes, Commodore, Amiga, Sega, IBM a mnoho dalších.

Návštěvníci mohou svou návštěvu muzea Terra Technica zakončit ve stylovém Vinyl Baru a pochutnat si na tematickém občerstvení v prostředí inspirovaném americkou kulturou 50. a 60. let.

Merlin's Camp

Mobilheimová vesnička

v nákupním a zábavním centru Excalibur City umožňuje návštěvníkům strávit poklidný pobyt v moderně zařízeném kempu. Nově vybudovaná vesnička nabízí 140 míst k ubytování v 28 mobilheimech s kompletním servisem: kuchyň, klimatizace, koupelna s vlastní toaletou, televize, wifi, pohodlné postele včetně lůžkovin. U kempu nechybí ani parkoviště. Mobilheimy jsou rozesety v parčíku plném zeleně, vodních prvků či dětských prolézaček. Odtud je to jen krůček k objevování rozsáhlého areálu Excalibur City nebo k prozkoumávání

krás Znojemska a příhraniční oblasti Weinviertel.

>>> **www.excaliburcity.com**
>>> **www.merlinskinderwelt.com**
>>> **www.terratechnica.info**
>>> **www.merlinscamp.com**

Slavnosti Smíchova
ke 150. výročí Staropramenu

Generální ředitel Pivovarů Staropramen Petr Kovařík (uprostřed), starosta městské části Praha 5 RNDr. Daniel Mazur, Ph.D. (napravo).

S generálním ředitelem Pivovarů Staropramen Ing. Petrem Kovaříkem se potkáváme 8. června na pivovarském dvoře na Slavnostech Smíchova pořádaných k 150. výročí Staropramenu. Pane generální, meteorologové věští parné léto. Žízeň bude veliká.

Věřím, že na pivo ano. Poptávka po něm není jen o samotném pivu, ale také o různých sezonních příležitostech napojených na gastronomii. Všem pivovarníkům a gastronomům proto přeji úspěšné léto.

Pivovary Staropramen celý tento rok slaví 150 let existence. Komunikujeme naše kořeny a hodnoty, které s tím souvisejí. Tato kampaň vrcholí dnešní slavností. V oslavách ale budeme pokračovat. Skončíme až na Den českého piva, který se tradičně koná v září. A budeme ho slavit nejen s našimi hospodskými, ale sezveme k nám také všechny důležité zahraniční partnery – odběratele Staropramenu z různých zemí Evropy, Ruska a Ukrajiny. Tedy míst, kde jsme nejsilnější.

I ve stopadesátém roce existence Staropramenu dál expandujete na zahraničních odbytištích.

Bezesporu. Je to úžasná historie. Dokázali jsme se napojit na úspěchy prvních pětasedmdesáti let Staropramenu, kdy se v rámci Československa stal největším pivovarem a jedním z největších v Evropě. Máme ambice se na tuto pozici vrátit a každým rokem jsme tomu blíž. Zaznamenáváme rekordní prodeje v zahraničí. Předpokládáme, že letos překonáme hranici 2 milionů hektolitrů čili 400 milionu půllitrů Staropramenu prodaného v cizině. V zahraničí je tak dnes Staropramen druhou nejprodávanější českou značkou piva a na to jsme náležitě pyšní.

>>> **https://staropramen.cz/150let**

Vinařské centrum ANNOVINO

Vinařství Lednice Annovino zahájilo letošní sezonu velkolepě. Spojení Vinařství Lednice Annovino – Valtické podzemí – šampión prestižní soutěže TOP Vinařský cíl České republiky má na světě další velkolepý projekt. Unikátní stavbu Vinařského centra ANNOVINO v Lednici. Je založena na propojení vinohradů, jedinečného terroir a místa, kde se bude víno prezentovat a konzumovat. Tato stavba, jež byla zapsána do knihy Českých rekordů, je založena na místním mušličkovém vápenci tvořeném zkamenělinami, který se běžně nachází v některých vinohradech v okolí. Stáří kamenů se odhaduje na 18–20 milionů let. Na stavbu vinařství bylo použito šedesát tun tohoto vápence a celkově je v zahradě na 100 tun tohoto materiálu. Vápencové kameny nejsou opracovávány moderním způsobem, ale citlivě skládány jako před 150–200 lety. Nové Vinařské centrum je výslednicí deseti let usilovné práce spolumajitelů vinařství Jindřicha Soboty a Romana Žďárského, kteří letos slaví 30 let společného podnikání.

Připravila Michaela Lejsková.

>>> **www.valtickepodzemi.cz**

Kuchařská soutěž o nejlepší menzu 2019

Celkové menu (absolutní vítěz)
1. Koleje a menzy Univerzity Karlovy – Hradec Králové
2. Studentenwerk Dresden
3. Koleje a menzy Univerzity Karlovy – Praha

Moderní pokrm – jehněčí hřebínek (hlavní surovina)
1. Koleje a menzy Univerzity Karlovy – Hradec Králové
2. Žilinská univerzita v Žilině
3. Studentenwerk Dresden

Moderní chutný bezmasý pokrm s chřestem (hlavní surovina)
1. Technická univerzita v Košicích
2. Koleje a menzy Univerzity Karlovy – Hradec Králové
3. Koleje a menzy Univerzity Karlovy – Praha

Bezlepkový dezert obsahující bílý jogurt
1. Koleje a menzy Univerzity Karlovy – Praha
2. Studentenwerk Dresden
3. Technická univerzita v Košicích

Cena rektora Univerzity Karlovy:
Za inovativní, neotřelý a odvážný přístup k dezertu
Univerzita Komenského v Bratislavě

Soutěžní jídlo hodnocené veřejností:
Zapečený bramborový pokrm
Koleje a menzy Univerzity Karlovy – Plzeň

Ředitelem Kolejí a menzy Univerzity Karlovy v Praze Jiřím Macounem se potkáváme 21. května v Praze v MAKRO akademii Stodůlky na Kuchařské soutěži o nejlepší menzu 2019.

Kolikátý to bude ročník, pane řediteli?

Pátý. Úplný začátek soutěže vyplynul ze záměru držet kvalitu gastronomických služeb menz na co nejvyšší úrovni. První aktivitou, od které se vyhlášení soutěže odvinulo, byl vzdělávací program pro pracovníky našich gastronomických provozů, který jsme realizovali ve spolupráci s Asociací kuchařů a cukrářů České republiky. V rámci praktických seminářů členové národní reprezentace kuchařů a cukrářů a další špičkoví odborníci kuchaře Univerzity Karlovy seznamovali s aktuálními a nastupujícími světovými trendy, s novými způsoby zpracování surovin, s přípravou a servírováním pokrmů tak, aby jídlo bylo i esteticky přitažlivé.

Když jsme měli vzdělávací cyklus za sebou, přišlo mi škoda nedat gastronomickým týmům našich menz šanci se předvést. První ročník soutěže tak byl interní záležitostí v rámci Univerzity Karlovy. Tento formát byl úspěšný. Zájem zúčastnit se naší soutěže projevili partneři

ze Studentwerk Dresden. Zrovna tak menza Technické univerzity v Košicích. Následující ročníky soutěže už proto byly mezinárodní a zájem vysokoškolských menz konfrontovat um svých kuchařů

a cukrářů s obdobně specializovanými týmy dál rostl. Loni se tak soutěže zúčastnil také tým menzy Žilinské univerzity v Žilině a letos se připojila i menza Univerzity Komenského v Bratislavě. Letošní ročník byl proto obsazen třemi soutěžními týmy ze Slovenska, jedním z Německa, týmem menzy Technické univerzity v Liberci a třemi týmy Univerzity Karlovy, protože naše menzy máme v Hradci Králové, v Plzni a Praze.

Absolutním vítězem letošního ročníku soutěže se dle odborné poroty, jejímž předsedou byl kontinentální ředitel Světové asociace kuchařských organizací WACS a prezident Asociace kuchařů a cukrářů České republiky Miroslav Kubec, staly Koleje a menzy Univerzity Karlovy – Hradec Králové. Soutěž byla přístupná veřejnosti, která hodnotila soutěžní jídlo: zapečený bramborový pokrm. Ten nejlepší se podle ní povedl Kolejím a menzám Univerzity Karlovy – Plzeň.

>>> **www.kam.cuni.cz**

UNIVERZITA KARLOVA

Lázeňství
právní úprava

Léčebné lázeňství představuje jednu ze složek zdravotnictví. V České republice se jedná o hojně zastoupené a nadále se rozvíjející odvětví i v oblasti spa & wellness travel. Nutno však poznamenat, že právní úprava lázeňství je od úpravy cestovního ruchu poněkud odlišná a specifická a nelze přehlédnout snahu státu toto odvětví striktně regulovat. Děje se tak zejména na poli práva sociálního zabezpečení, když značná část lázeňských pobytů je hrazena zcela nebo zčásti ze zdravotního pojištění.

JUDr. Lucie Kolářová

Základním předpisem upravujícím podmínky poskytování lázeňské péče je zákon č. 164/2001 Sb., o přírodních léčivých zdrojích, zdrojích přírodních minerálních vod, přírodních léčebných lázních a lázeňských místech (dále jen jako „lázeňský zákon“). Jak již sám název napovídá, tento zákon stanoví podmínky pro vyhledávání, ochranu, využívání a další rozvoj přírodních léčivých zdrojů, zdrojů přírodních minerálních vod určených zejména k dietetickým účelům, přírodních léčebných lázní a lázeňských míst. Mimo jiné definuje základní pojmy lázeňství, a to přírodní léčebné lázně a lázeňská místa. Přírodními léčebnými lázněmi se rozumí soubor zdravotnických a jiných souvisejících zařízení sloužících k poskytování lázeňské léčebněrehabilitační péče; lázeňským místem se rozumí území nebo část území obce či více obcí, v němž se nacházejí přírodní léčebné lázně. I zde je patrný zcela zásadní vliv státu, když přírodní léčebné lázně stanoví Ministerstvo zdravotnictví vyhláškou (dále jen jako „ministerstvo“), stejně tak mohou být přírodní léčebné lázně vyhláškou ministerstva zrušeny. Podnět ke stanovení může vzejít z vlastní činnosti ministerstva, z návrhu obce, na jejímž území mají přírodní léčebné lázně vzniknout, konečně i z podnětu fyzické či právnické osoby, která hodlá využívat místní přírodní léčivé zdroje nebo klimatické podmínky příznivé pro léčbu k poskytování lázeňské péče.

Kromě výše uvedeného vykonává stát v oblasti lázeňství rovněž kontrolní pravomoci, když ministerstvo je ústředním úřadem státní správy pro vyhledávání, ochranu, využívání a další rozvoj zdrojů, přírodních léčebných lázní a lázeňských míst. Za účelem získání údajů o zdrojích upravených lázeňským zákonem lze dokonce na jeho základě omezit vlastnická práva osob k nemovitostem ve veřejném zájmu. Veřejný zájem dle lázeňského zákona představuje zájem na vyhledávání a využití zdroje k léčebným účelům a zájem na ochraně zdrojů za účelem zachování jejich kvalitativních a kvantitativních vlastností a zdravotní nezávadnosti.

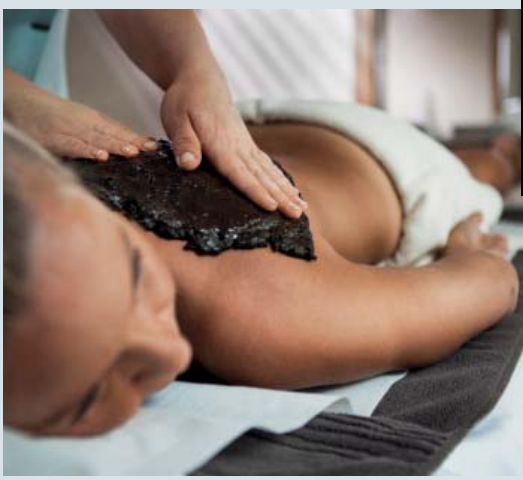

Kromě výše uvedeného lázeňského zákona lze v rámci právní úpravy lázeňství zmínit i další, zejména podzákonné předpisy, a to na základě zákona o veřejném zdravotním pojištění vydanou vyhlášku ministerstva stanovící Indikační seznam pro lázeňskou léčebně-rehabilitační péči, dále vyhlášky ministerstva upravující například nezávadnost balených vod, minerálních vod a jejich zdrojů atd.

Jak vyplývá ze shora uvedeného, je léčebné lázeňství zcela svébytnou součástí českého zdravotnictví, která s ohledem na jeho výsadní postavení a důležitost je nejen upravena, ale rovněž dozorována státem jako jedním z jeho poskytovatelů, s čímž souvisí i zcela zásadní ingerence a pravomoci státu v této oblasti.

JUDr. Lucie Kolářová,
Advokátní kancelář Vácha & Kolář

>>> **www.vacha-kolar.cz**

Rodinná dovolená v Debrecínu

V oblíbeném městském lesoparku Debrecínu se nachází lázeňský komplex Aquaticum Debrecen s přímým průchodem do hotelu Aquaticum****. Zážitkové lázně Aquaticum Mediterrán lákají rodiny a skupiny přátel jedinečnými tropickými rostlinami, které nikde jinde v Maďarsku nenajdete, a také opravdovými vodními dobrodružstvími. Zde se nemusíte vzdávat vodních radovánek ani za chladnějšího počasí: zážitkové lázně jsou totiž kryté, zábava bez obav je tak garantována po celý rok a za každého počasí. Těm, kteří přijedou s malými dětmi, lázně zabezpečují následující služby: odpočinkovou zónu pro maminky s dětmi, bazén s vodou bez chlóru pro nejmenší, prostředí umožňující klidné kojení nejmenších. Větší děti bezpochyby okouzlí četné skluzavky a další atrakce a také velikánské dětské hřiště. Pro každý měsíc jsou naplánovány atraktivní animační rodinné programy, které zpestří programovou nabídku. V termálních lázních k plné relaxaci těla i duše přispěje i certifikovaná léčebná voda. Milovníky saun zde každý den v týdnu čeká speciální osvěžující program v saunovém světě Aquaticum.

Své odpočinkové chvíle si užijte v domácím prostředí se svými blízkými!

AQUATICUM DEBRECEN
H-4032 Debrecen, Nagyerdei park 1.
Tel.: +36 52 514 111 (hotelová recepce)
www.aquaticum.hu

Získaná mezinárodní ocenění:

2018 – Double Gold Medal
World Spirits Awards 2018

2017 – Double Gold Medal
China Wine & Spirits Award

2015 C2C Spirits Cup
Vítěz zlaté medaile

2014 Mixology Awards
Nominace The Best Spirit of the World 2014

2014 Enterprise Mauricius
Exporter Awards
Stříbrná medaile

2013 Eye for Spirits
Rum in Perfektion / Rum v dokonalosti

2013 Mauritius Rum Festival
Nejlepší tradiční rum pro Blue Mauritius Gold Rum

2012 German Rum Festival
Stříbrná medaile pro Blue Mauritius Gold Rum

www.bluemauritiusgold.com

hory, co jedou
YES cyklo
dálkové stezky
Čarodějnická cyklotrasa,
Moravská stezka, Slezská magistrála
cyklotrasy pro všechny
okruhy a další značené cyklotrasy KČT
pro všechny druhy cyklistů
traily a bikeparky
více než 10 středisek pro zábavnou
jízdu s nejznámějšími Rychlebskými
stezkami
jeseniky.cz

Jeseníky
SDRUŽENÍ CESTOVNÍHO RUCHU

Olomoucký kraj

Pardubický kraj

Moravskoslezský kraj

Projekt Komplexní jednotná kampaň Jeseníky napříč kraji je realizován za přispění prostředků státního rozpočtu České republiky z programu Ministerstva pro místní rozvoj

MINISTERSTVO PRO MÍSTNÍ ROZVOJ ČR

Moře zážitků

Kdo by nechtěl alespoň chvíli bydlet u jezera :-)

VÁŠ PŘÍSTAV HOTEL PORT...

baby friendly certificate

HOTEL PORT
MÁCHOVO JEZERO

+420 487 809 711
www.hotelport.cz

věčně zelené hybridní
květinové dekorace

od návrhu až po realizaci

Jde o spojení upravených organických rostlin s uměle vytvořenými květinami v jeden hybridní celek – dekoraci. Živé rostliny se upravují různými technikami práce s povrchem a konzervace, jsou tedy stále zelené a nevyžadují vodu, světlo a další údržbu. Evoluce hybridních květinových dekorací je dána potřebou zachování organických květin v interiérech, kde nemají vhodné podmínky, a zároveň je kladen vysoký důraz na estetiku a jejich dlouhou životnost.

Showroom a prodejna:
Zámecká 200, 335 61 Spálené Poříčí
info@dynamichome.cz
+420 731 434 458
www.dynamichome.cz

DYNAMIC HOME